

CUENTAS ANUALES



CONSORCIO UNIVERSITARIO CENTRO ASOCIADO UNED HUELVA "Profesor Dr. José Carlos Vilchez Martín"

C/ Sanlúcar de Barrameda, 1. 21001 Huelva
CIF: Q2168002]



EJERCICIO 2018



www.unedcahuelva.com
#unedhuelva



Índice

1.- Memoria Económica

- 1.1. Organización y Actividad
- 1.2. Bases de Presentación de las Cuentas
- 1.3. Normas de reconocimiento y valoración
- 1.4. Inmovilizado Material
- 1.5. Inmovilizado Intangible
- 1.6. Transferencias, subvenciones y otros ingresos y gastos
- 1.7. Provisiones
- 1.8. Activos y Pasivos Financieros
- 1.9. Información Presupuestaria
- 1.10. Indicadores financieros y patrimoniales
- 1.11. Información sobre el coste de las actividades
- 1.12. Indicadores de Gestión
- 1.13. Hechos posteriores al cierre
- 1.14. Aspectos derivados de la transición a las nuevas normas contables

2.- Balance de Situación

3.- Cuenta del Resultado Económico-Patrimonial

4.- Estado de Cambios en el Patrimonio Neto

5.- Estado de Flujo de Efectivo

1.

MEMORIA ECONÓMICA

- 1.1. Organización y Actividad
- 1.2. Bases de Presentación de las Cuentas
- 1.3. Normas de reconocimiento y valoración
- 1.4. Inmovilizado Material
- 1.5. Inmovilizado Intangible
- 1.6. Transferencias, subvenciones y otros ingresos y gastos
- 1.7. Provisiones
- 1.8. Activos y Pasivos Financieros
- 1.9. Información Presupuestaria
- 1.10. Indicadores financieros y patrimoniales
- 1.11. Información sobre el coste de las actividades
- 1.12. Indicadores de Gestión
- 1.13. Hechos posteriores al cierre
- 1.14. Aspectos derivados de la transición a las nuevas normas contables

1.1. ORGANIZACIÓN Y ACTIVIDAD

1. Normas de Creación del Centro Asociado

El Centro Asociado de la UNED en Huelva fue creado por CONVENIO de fecha 29 de Septiembre de 1977, establecido entre un Patronato promotor, integrado por: el Gobierno Civil de Huelva, la Excm. Diputación Provincial, Excmos. Ayuntamientos de Huelva y de Palos de la Frontera y la Universidad Nacional de Educación a Distancia (UNED). Tiene personalidad jurídica propia y es de naturaleza pública, a tenor de la Orden Ministerial de 8 de Octubre de 1977 (BOE de 13 de Enero de 1978), de creación del Centro y de acuerdo con lo dispuesto en el Decreto 2310/72 de 18 de Agosto.

Posteriormente con fecha 18 de Febrero de 2002 se crea el Consorcio Universitario Centro Asociado de la UNED en Huelva.

Las instituciones que integran actualmente dicho Consorcio Universitario son las siguientes:

- * Universidad Nacional de Educación a Distancia.
- * Excm. Diputación Provincial de Huelva.
- * Excmo. Ayuntamiento de Huelva.

El Centro Asociado, constituido en Consorcio es una entidad de derecho público dotado de personalidad jurídica propia y diferenciada y de la capacidad jurídica de obrar que se requiera para la realización de sus objetivos., constituida por las administraciones públicas y entidades indicadas conforme al Real Decreto 1317/1995, de 21 de julio, sobre régimen de convenios de la UNED con los Centros Asociados.

Con fecha 19 de noviembre de 2014 se acordó en reunión extraordinaria de la Junta Rectora del Consorcio Universitario Centro Asociado UNED en Huelva, la aprobación de una adenda a los Estatutos para su adaptación a la Ley 27/2013 de Racionalización y Sostenibilidad de las Administraciones Locales y a la Ley 15/2014 de 16 de septiembre de Racionalización del Sector Público y otras medidas de Reforma Administrativa.

Posteriormente, dicha adenda fue ratificada por los plenos de las Entidades Consorciadas y publicada en BOJA en fecha 8 de mayo de 2015.

Y en reunión de Patronato de fecha 3 de febrero de 2017 se ratifican Estatutos definitivos.

La misión principal del Consorcio es el sostenimiento económico del Centro Asociado de la UNED de Huelva., así como de la gestión y la administración de sus recursos económicos y humanos.

2. Actividad principal del Centro Asociado, régimen jurídico, económico-financiero y de contratación

La actividad principal del Centro Asociado de Huelva, como unidad de la estructura académica de la UNED, es servir de apoyo a la Enseñanza Superior y colaborar en el desarrollo sociocultural de Huelva y su provincia, tal y como se dispone el art. 67 RD 1239/2011 de 8 de septiembre, por el que se aprueban los Estatutos de la UNED, especialmente las docentes e investigadoras, de desarrollo cultural y extensión universitaria, de orientación y asistencia a los estudiantes, así como la realización de las pruebas presenciales y cualquiera otra que le sea asignada de forma permanente u ocasional por la normativa de la UNED.

Actualmente nuestra oferta académica está constituida por:

19 titulaciones de Grado, de las 28 que ofrece la UNED, habiendo sido incorporadas en este curso pasado, el Grado en Criminología como novedad en la UNED, y los Grados en Trabajo Social, Filosofía y Antropología Social y Cultural, que anteriormente no se tutorizaban en nuestra sede.

Curso de Acceso a la Universidad para mayores de 25, 40 y 45 años

Se ofrece colaboración tutorial a algunos másteres impartidos por la UNED, como ocurre con el Prácticum del Máster Universitario en Formación del profesorado en Educación Secundaria Obligatoria y Bachillerato, Máster Universitario en Acceso a la Abogacía, Procura y Máster Universitario en Prevención de Riesgos Laborales.

Cursos de idiomas a través del CUID, impartiendo de forma presencial inglés, en los niveles A1, A2, B1 y B2.

Con carácter puntual, Cursos de Extensión y de Verano.

Hemos extendido nuestra actividad a través de la creación del Aula Universitaria de Almonte de la UNED, que se creó en el año 1996 y renovado el convenio suscrito el 26/02/2003.

Tal como se desprende de los nuestros Estatutos, dentro del CAPÍTULO 1 de DISPOSICIONES GENERALES, artículo 5

Artículo 5. Régimen jurídico general, Este Consorcio:

- a) forma parte, a través de la UNED, del sector público institucional.
- b) Se clasifica como del sector público administrativo a efectos del artículo 3 de la Ley 47/2003, de 26 de noviembre, General Presupuestaria.
- c) Se regirá por la normativa universitaria y, supletoriamente y en cuanto no se oponga a ella, por la ley 40/2015, de 1 de octubre, y resto de disposiciones que sobre procedimientos y régimen jurídico se contienen en la legislación estatal; en su caso, por la legislación de Régimen Local; y por los demás preceptos que sean de aplicación

El Régimen Financiero y Económico del Consorcio viene regulado en el CAPÍTULO 3 de los Estatutos del Consorcio.

El artículo 16 establece, en su apartado 1º, que el régimen de presupuestación, contabilidad y control del Consorcio del Centro Asociado a la UNED en Huelva, será el aplicable a la UNED, por estar adscrito a ella, sin perjuicio de su sujeción a lo previsto en la Ley Orgánica 2/2012 de 27 de abril, de Estabilidad Presupuestaria y Sostenibilidad Financiera. En todo caso, se llevará a cabo una Auditoría de las Cuentas Anuales que será responsabilidad de la Intervención General de la Administración del Estado (IGAE), conforme al artículo 237 de los Estatutos de la UNED, en relación con el artículo 122.3 de la Ley 40/2015, de 1 de octubre del Régimen Jurídico del Sector Público.

Los informes que emita la Intervención General de la Administración del Estado en el ejercicio de dicha función serán incorporados a dichas cuentas anuales y enviados a la UNED para su unión a las de esta, sin perjuicio del régimen de gestión que pueda establecer la Junta Rectora.

Fruto de la colaboración entre la UNED y la IGAE, se ha aprobado la adaptación del Plan General de Contabilidad Pública (PGCP) a los Consorcios de los Centros Asociados de la UNED que aparece recogida en la resolución de la IGAE de 10 de octubre de 2018, publicada en el BOE de 22 de octubre de 2018.

A los efectos de contratación el Consorcio Universitario de la UNED en Huelva (MP), es una entidad del Sector Público, que a los efectos de la nueva Ley de Contratos del Sector Público es considerada como Administración Pública y entra en el ámbito subjetivo de aplicación de la Ley, por tanto sus contratos están sujetos a Ley 9/2017, de 8 de noviembre, de contratos del Sector Público y no a las Instrucciones Internas de Contratación tal y como recoge la Ley citada. El Consorcio Universitario de la UNED en Huelva (MP) desde dicha fecha aplicará los procedimientos recogidos en la nueva Ley 9/2017.

El CIF de la mencionada entidad es: CIF: Q-2168002-J y tiene su sede en la Avenida Sanlúcar de Barrameda, nº1 21001 Huelva, propiedad en la actualidad de Patrimonio del Estado, el cual fue cedido el 1 de septiembre de 1.983 por parte del Instituto Social de la Marina a la UNED Huelva y solicitado su renovación al Ministerio de Economía en agosto de 1.999 por una duración de 30 años a los fines y uso que es su destino.

3. Descripción de las principales fuentes de ingresos y, en su caso, tasas y precios públicos percibidos.

Las principales fuentes de ingresos del Centro Asociado provienen de las transferencias de las aportaciones anuales de los Entes Consorciados, así como de las posibles subvenciones que desde la sede central de la UNED puedan conceder para la renovación de equipamiento tecnológico y de aplicaciones informáticas.

En un pequeño porcentaje, percibimos ingresos de:

- De las matrículas de los alumnos que se deriven de la realización de Cursos de Extensión o de Verano.
- De la cesión de aulas para la realización de exámenes de otras entidades o de cursos.
- Del convenio suscrito con EDICIONES ACADÉMICAS, S.A., en el que nos bonifican el 10% de las ventas que realizan a través de su web por nuestros alumnos..

4.- Consideración fiscal del Centro Asociado, operaciones sujetas a IVA y porcentaje de prorrata

De acuerdo con el artículo 9 de la Ley 27/2014, de 27 de noviembre, del Impuesto sobre Sociedades, el centro no tributa por este impuesto por tener la consideración de entidad exenta.

El Centro Asociado no realiza ninguna operación sujeta y no exenta a iva, como podría ser la venta de libros, ya que nuestra biblioteca exclusivamente se dedica al préstamo de los mismos a nuestros alumnos.

El Centro retiene, por cuenta de la Hacienda Pública, según prevé el art. 99.2 Ley 35/2006, de 28 de noviembre, del IRPF, las rentas satisfechas sujetas al impuesto correspondientes a las retribuciones al personal empleado, por las becas de docencia que concede, así como otro personal como conferenciantes, coordinadores, y otro personal que presta servicios al Centro.

A 31 de diciembre de 2018 el Centro está al corriente de las obligaciones con la Hacienda Pública, así como con la Seguridad Social.

5. Estructura organizativa básica

En cuanto la estructura organizativa básica el gobierno del Consortio corresponde a los siguientes órganos: según el artículo 12 de nuestros Estatutos:

- La Junta Rectora.
- El presidente de la Junta Rectora.

La Junta Rectora estará constituida, de conformidad con el artículo 2 del Real Decreto 1317/1995, de 21 de julio, por 9 miembros:

- a) 3 en representación de la UNED.
- b) 1 representante de la Excm. Diputación de Huelva.
- c) 1 representante del Excmo. Ayuntamiento de Huelva.
- d) El Director del Centro.
- e) El Representante de los Profesores Tutores del Centro.
- f) El Delegado de estudiantes del Centro.
- g) El Representante del Personal de Administración y Servicios del Centro.

Actuará como Secretario de la Junta Rectora el del Centro Asociado, con voz pero sin voto.



Los órganos administrativos del Centro Asociado están integrados por:

- El Director/a
- El Secretario/a
- Personal de Administración y Servicios (PAS)

6. Enumeración de los principales responsables del Centro Asociado

Los principales responsables de Centro Asociado a 31/12/2018, así como el organigrama de funcionamiento del mismo, es el siguiente:

Estructura del Centro Asociado de Huelva

Junta Rectora del Consorcio		
Diputación Huelva	D. Ignacio Caraballo Romero -Presidente de la Excma. Diputación de Huelva. Presidente del Consorcio	
Ayuntamiento Huelva	D. Gabriel Cruz Santana -Alcalde del Excmo. Ayuntamiento de Huelva.	
Universidad Nacional de Educación a Distancia (UNED)	D. Ricardo Mairal Usón -Rector Magnífico de la UNED	
	D. Jesús de Andrés Sanz -Vicerrector de Centros Asociados de la UNED	
	D. Eduardo Castillo Moreno -Director del Centro	
	D^a M^a José Suárez Barba -Secretaria del Centro	
	D^a Elisa Muñoz Catalán -Representante de Profesores Tutore:	
	D. Juan Morillo García -Representante de Estudiantes del Centro	
	D^a Paloma González Pineda -Representante del PAS del Centro	

Equipo Directivo

D. Eduardo Castillo Moreno.
Director del Centro
D^a M^a José Suárez Barba.
Secretaria del Centro

Consejo de Centro

D. Eduardo Castillo Moreno. Director del Centro
D^a M^a José Suárez Barba. Secretaria del Centro.
D^a M^a José Suárez Barba. Coordinadora Extensión Universitaria
D^a Begoña Mora Jaureguialde. Coordinadora Tecnológica y de Calidad
D. Manuel Hidalgo Carranza. Coordinador Académico
D^a Elisa Muñoz Catalán. Representante Profesores Tutores
D. Juan Morillo García. Representante de Estudiante:
D^a Paloma González Pineda. Representante del PAS

Claustro de Centro

Miembros Natos

D. Eduardo Castillo Moreno. Director del Centro
D^a María José Suárez Barba. Secretaria del Centro.
D^a Elisa Muñoz Catalán. Representante Profesores Tutores
D. Juan Morillo García. Representante de Estudiante:
D^a Paloma González Pineda. Representante del PAS

Miembros Electos

Estamento Profesores Tutores:

D^a Begoña Mora Jaureguialde
D^a M^a José Suárez Barba
D. Manuel Merino Morlesín
D. David Castilla Espino
D. Alejandro Orgambidez Ramos

Estamento Estudiantes:

D. Antonio Quintero Cáceres
D. Juan Morillo García

Estamento Personal de Administración y Servicio:

D. Manuel Hidalgo Carranza
D^a Sonia Rolán Barrero

Personal de Administración y Servicios (PAS)

Secretaría

D. Manuel Hidalgo Carranza
D^a Sonia Rolán Barrero
D^a Paloma González Pineda)
D^a Ana Medina Martín
D^a M^a José Suárez Barba
D. Manuel Díaz Arroyo

Gestión Económica
Conserjería

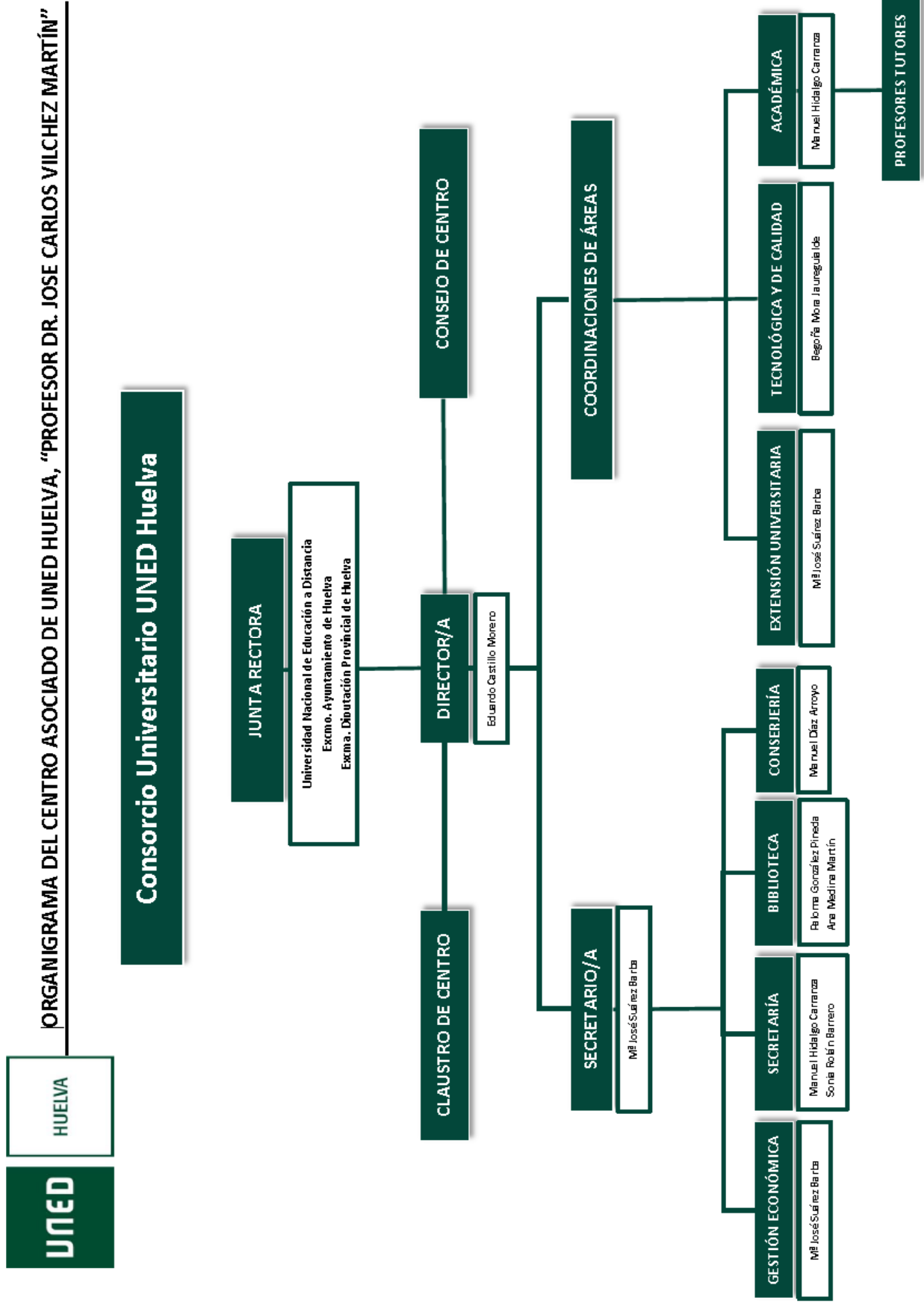

No existen anticipos o créditos concedidos al conjunto de miembros del órgano de administración vigente al 31 de diciembre de 2018, ni obligaciones en materia de pensiones y seguros de vida respecto a los miembros actuales y antiguos del órgano de Administración.

7.- Número medio de empleados durante el ejercicio y a 31/12/2018, funcionarios y personal laboral, distinguiendo por categorías y sexos.

El número medio de trabajadores en situación de alta durante el año 2018 es de 4, siendo en su totalidad personal laboral de servicios.

El informe de la situación final del ejercicio por categoría, sexo y contrato, (aplica jornada a tiempo parcial) es el siguiente:

	<i>Mujeres</i>		<i>Hombres</i>		<i>Totales</i>	
	<i>Ejc. actual</i>	<i>Ejc. anterior</i>	<i>Ejc. actual</i>	<i>Ejc. anterior</i>	<i>Ejc. actual</i>	<i>Ejc. anterior</i>
Técnicos y profesionales de apoyo	1,00	1,00	0,00	0,00	1,00	1,00
Empleados de tipo administrativo	2,00	2,00	1,00	1,00	3,00	3,00
Total empleo medio	3,00	3,00	1,00	1,00	4,00	4,00
Total Personal Fijo	3,00	3,00	1,00	1,00	4,00	4,00
Total Personal No Fijo	0,00	0,00	0,00	0,00	0,00	0,00

8.- Entidad de la que depende el Centro Asociado.

Tal como se desprende de nuestros Estatutos, dentro del CAPÍTULO 1 de DISPOSICIONES GENERALES, artículo 4 Artículo 4. Adscripción. De conformidad con lo dispuesto en la disposición adicional vigésima, párrafo 2, letra f), de la Ley 30/1992, de 26 de noviembre, de Régimen Jurídico de las Administraciones Públicas y del Procedimiento Administrativo Común, en redacción dada por la disposición final segunda de la Ley 27/2013, de 27 de diciembre, de Racionalización y Sostenibilidad de la Administración Local y en el artículo 120 de la Ley 40/2015, de 1 de octubre, de Régimen Jurídico del Sector Público, que lo reproduce y sustituye a partir del 2 de octubre de 2016, el Consorcio quedará adscrito a la UNED.

El art. 5 RD 1239/2011, de 8 de septiembre, por el que se aprueban los Estatutos de la UNED dispone que ésta asume como misiones fundamentales la inserción y coordinación entre los diferentes centros asociados de cada una de las Comunidades Autónomas así como el apoyo a las lenguas y culturas de España.

El Acuerdo del Consejo de Gobierno de la UNED (sesión de 03/03/2015) por el que se aprueba la ordenación de la Estructura académica periférica determinó la creación de la red de Campus Territoriales de la UNED, la cual integra en agrupaciones de centros asociados próximos geográficamente con una dirección de Campus que optimice y regule los recursos y posibilidades de los centros que agrupa.

En este contexto el Centro asociado de la UNED de Huelva depende del Campus Sur-Centro que aglutina los centros asociados de las Comunidades Autónomas de Andalucía, Canarias, Ceuta y Melilla.

1.2. BASES DE PRESENTACIÓN DE LAS CUENTAS

1. Imagen Fiel

Las Cuentas Anuales del Centro Asociado de la UNED de Huelva, formadas por el Balance, las Cuenta de Resultado económico – patrimonial, el Estado de Cambio del Patrimonio Neto, el Estado de Flujo de Efectivo y la Memoria, se han preparado a partir de los registros contables, habiéndose aplicado las normas establecidas en la Resolución de la I.G.A.E de 10 de octubre de 2018, con el objeto de mostrar la imagen fiel del Patrimonio, de la situación financiera y del Resultado Económico-Patrimonial.

No ha habido principios contables públicos ni criterios contables no aplicados por interferir el objetivo de la imagen fiel.

Las Cuentas anuales se han elaborado aplicando los principios contables establecidos en el apartado 3º del Marco conceptual de la Resolución IGAE de 10/10/2018.

En particular se han aplicado en 2018 los siguientes principios contables:

- Principio de Gestión continuada.
- Principio de Devengo.
- Principio de Uniformidad.
- Principio de Prudencia.
- Principio de No compensación.
- Principio de Importancia relativa.

2. Comparación de la información

La disposición final única de Resolución IGAE de 10/10/2018 será aplicable a las Cuentas anuales correspondientes a los ejercicios 2018 y siguientes.

La comparación de las Cuentas anuales del ejercicio 2018 con las del precedente 2017 no se puede llevar a efecto de conformidad con la previsión contenida al efecto en la disposición transitoria segunda. Sin perjuicio de lo anterior, en la Memoria se incorporan el Balance y la Cuenta del resultado económico-patrimonial incluidos en las Cuentas anuales correspondientes al ejercicio 2017.

3. Razones e incidencia en las cuentas anuales de los cambios en criterios de contabilización y corrección de errores.

En el ejercicio 2018 se han producido cambios en los criterios de contabilización aplicados de conformidad con la Resolución de la IGAE de 10/10/2018.

Los principales cambios se han producido en:

- aplicación de nuevos porcentajes de amortización de los elementos del inmovilizado material, con carácter retroactivo.
- consideración de la cesión del edificio sede del Centro Asociado no está suficientemente documentada por lo que no se ha procedido a su activación.
- reclasificación de las inversiones efectuadas en el edificio como inmovilizado intangible.
- no incorporación de las subvenciones finalistas en la cuenta de resultado económico patrimonial.
- considerar las transferencias a tutores y colaboradores como servicios de profesionales independientes.

4. Información sobre cambios en estimaciones contables cuando sean significativos

A lo largo del ejercicio 2018 no se han producido modificación en las estimaciones contables aplicadas.

1.3. NORMAS DE REGISTRO Y VALORACIÓN

En la preparación de los estados financieros se han tenido en cuenta las siguientes normas de valoración.

1. Inmovilizaciones Materiales

La valoración inicial del inmovilizado material se realiza al precio de adquisición.

Se han aplicado las Normas de reconocimiento y valoración del Inmovilizado material establecidas en la Resolución IGAE de 10/10/2018 relativas a correcciones valorativas por deterioro y reversión de las mismas (norma 2ª.8), capitalización de gastos financieros (norma 2ª.3) y costes de ampliación, modernización y mejoras (norma 2ª.5).

2. Inmovilizado Intangible

El inmovilizado intangible se registra al precio de adquisición.

Se han aplicado las Normas de reconocimiento y valoración del Inmovilizado intangible establecidas en la Resolución IGAE de 10/10/2018 relativas a criterios utilizados de capitalización o activación (norma 3ª.1) y correcciones valorativas por deterioro (norma 3ª.3).

3. Arrendamientos

En el ejercicio 2018 el Centro asociado ha reconocido el gasto de arrendamiento del edificio cedido según su naturaleza a razón de 7€ el metro cuadrado construido (1.263 metros cuadrados).

4. Permutas

En el ejercicio 2018 el Centro asociado no ha permutado ningún bien.

5. Activos y pasivos financieros

Se han aplicado las Normas de reconocimiento y valoración de activos y pasivos financieros establecidas en la Resolución IGAE de 10/10/2018 (norma 4ª y 5ª).

Sólo se mantiene la categoría de créditos y partidas a cobrar y débitos y partidas a pagar.

El Centro asociado dispone de recursos financieros en efectivo mantenidos en entidades bancarias y en caja para pequeños gastos.

El criterio aplicado para determinar la existencia de evidencia objetiva de deterioro, así como para el registro de la corrección de valor y su reversión y la baja definitiva de activos financieros deteriorados es el vigente de conformidad de las Normas de reconocimiento y valoración del Plan General de Contabilidad Pública aprobado por Orden EHA/1037/2010, de 13 de abril, (norma 8ª.4.3).

Respecto al registro de la baja de activos financieros se aplican los criterios normativamente previstos (norma 8ª.11)

6. Existencias

El Centro asociado no posee existencias.

7. Ingresos y gastos

Los ingresos y gastos se imputan en función de la corriente real de bienes y servicios que representan y con independencia del momento en el que se produce la corriente monetaria o financiera derivada de ellos, según el Principio de Devengo.

No obstante, siguiendo el principio de prudencia, únicamente se contabilizan los beneficios realizados a fecha de cierre del ejercicio, en tanto que los riesgos y las pérdidas previsibles, aun siendo eventuales, se contabilizan tan pronto son conocidas.

Los ingresos y gastos se han registrado por el precio de adquisición.

8. Provisiones

En el ejercicio 2018 el Centro asociado no ha registrado contablemente provisiones

9. Transferencias y subvenciones

A efectos de su clasificación se considera transferencia aquella que tiene por objeto una entrega dineraria o en especie, sin contrapartida directa por parte del Centro Asociado, destinándose a financiar operaciones o actividades no singularizadas.

Se considera subvención aquella que tiene por objeto una entrega dineraria o en especie sin contrapartida directa por parte del Centro Asociado, destinándose a un fin, propósito, actividad o proyecto específico, con la obligación por parte del Centro Asociado de cumplir las condiciones y requisitos que se hubieran establecido o, en su caso, proceder a su reintegro.

Se consideran subvenciones finalistas aquellas entradas y salidas de fondos desde la UNED destinadas a un fin concreto, sin que el centro asociado tenga capacidad de decisión, ni asuma ningún riesgo. Su contabilización, se registra en el grupo 55: Otras cuentas financieras.

Para las transferencias y subvenciones se aplican las Normas de reconocimiento y valoración (norma 10ª.2 y 3) establecidas en la Resolución IGAE de 10/10/2018.

Las transferencias se imputarán a resultados en el ejercicio en el que se reconozcan y las subvenciones se contabilizarán, con carácter general, como ingresos directamente reflejadas en el patrimonio neto, debiéndose imputar al ejercicio dependiendo de la finalidad de su concesión:

- para financiar gastos: en el mismo ejercicio en el que se devenguen los gastos que estén financiando.
- para la adquisición de activos: en proporción a la vida útil del bien, aplicando el mismo método que para la dotación a la amortización.

1.4. INMOVILIZADO MATERIAL

1. Movimiento del Inmovilizado Material

El movimiento del inmovilizado material durante este ejercicio 2018 correspondiente a las partidas de balance incluidas en el epígrafe A) II. y sus correspondientes amortizaciones es el detallado a continuación:

	INMOVILIZADO MATERIAL	SALDO INICIAL	ENTRADAS	SALIDAS	SALDO FINAL
COSTE ADQUISICIÓN					
INVERSIONES EN REFORMAS EDIFICIO	38.289,67			38.289,67	0,00
MOBILIARIO DONADO (V. RESIDUAL)	10.975,00	0,00		10.975,00	0,00
MOBILIARIO	21.213,15	0,00		112,09	21.101,06
EQUIPO PROCESO INFORMACION	177.405,57	7.391,49		37.952,97	146.844,09
OTRO INMOVILIZADO MATERIAL	3.491,60	0,00		1.626,78	1.864,82
FONDOS BIBLIOGRAFICOS	80.186,37	6.813,82			87.000,19
TOTALES	331.561,36	14.205,31	14.205,31	50.666,84	256.810,16
AMORTIZACIÓN ACUMULADA					
INVERSIONES EN REFORMAS EDIFICIO	8.295,85			8.295,85	0,00
MOBILIARIO	11.544,79	8.599,01		112,09	20.031,71
EQUIPO PROCESO INFORMACION	130.286,27	39.233,98		37.206,69	132.313,56
OTRO INMOVILIZADO MATERIAL	1.464,23	1.361,27		1.348,86	1.476,64
FONDOS BIBLIOGRAFICOS	25.747,35	26.026,61		0,00	51.773,96
TOTAL AMORTIZACIONES	177.338,49	75.220,87	75.220,87	46.963,49	205.595,87
TOTAL INMOV. MATERIAL	154.222,87				51.214,29

AMORTIZACIONES	VARIACIONES APLICACIONES DE NUEVOS PORCENTAJES	2018	TOTAL
INVERSIONES EN REFORMAS EDIFICIO		0,00	0,00
MOBILIARIO	7.580,05	1.018,96	8.599,01
EQUIPO PROCESO INFORMACION	28.205,31	11.028,67	39.233,98
OTRO INMOVILIZADO MATERIAL	1.238,27	123,00	1.361,27
FONDOS BIBLIOGRAFICOS	18.007,97	8.018,64	26.026,61
RESULTADO E.J. ANTERIORES	55.031,60	20.189,27	75.220,87

2. Información Adicional

Para la dotación de las amortizaciones se ha utilizado un método lineal en función de la naturaleza de los activos, de acuerdo con los siguientes porcentajes, publicados en la Resolución Rectoral, que contiene instrucciones contables para los centros asociados, con adaptación a la Resolución de 10 de octubre de 2018 de la IGAE.

DENOMINACIÓN	CUENTA	PORC. AMORTIZACIÓN
TERRENOS Y B. NATURALES	210	No se amortizan
CONSTRUCCIONES	211	2%
MOBILIARIO	216	10%
EQUIPO PROCESO INFORMACIÓN	217	20%

OTRO INMOVILIZADO MATERIAL	219	10%
FONDOS BIBLIOGRÁFICOS	219	10%

Estos porcentajes difieren de los establecidos en la Resolución de 14 de diciembre de 1999, de la Intervención General de la Administración del Estado, por la que se regulan determinadas operaciones contables a realizar al final del ejercicio y de los aplicados en el ejercicio anterior. La aplicación de dichos porcentajes se motiva en que son los criterios utilizados por la entidad matriz (UNED) a efectos de facilitar la consolidación.

El Centro Asociado no dispone de bienes pertenecientes al patrimonio histórico y no capitaliza gastos financieros en su inmovilizado material.

No se han registrado deterioros en el inmovilizado material.

La disposición adicional 2ª de la Resolución de 22 de febrero de 2016, modificada por Resolución de 18 de diciembre de 2017, establece un umbral para la activación del mobiliario, equipos proceso de información, aplicaciones informáticas en la Administración General del Estado superior a 150 € por coste unitario, que se aplicará también a los Centros Asociados.

Los elementos de inmovilizado cuyo importe sea inferior a dicho umbral se tratarán contablemente como gasto, y por tanto se imputarán a la cuenta de resultados, sin perjuicio de la obligación de incluirlos en el inventario.

Los activos retirados de forma permanente de uso se han dado de baja en contabilidad.

El detalle de las bajas efectuadas en el inmovilizado material por estos motivos se detallan en los siguientes cuadros:

POR RETIRADA DE USO

ACTIVO: OTRO INMOV. MATERIAL				
BAJA POR RETIRADA DE USO	CUENTA	PRECIO ADQUISICIÓN	A. ACUMULADO	V.C. 2018
INV. Nº 2 AIRE ACONDICIONADO BIBLIOTECA	2190062901	1130,75	1130,75	0,00
INV. Nº 4 AIRE ACONDICIONADO AULA 12	2190062902	367,03	172,94	194,09
TOTAL OTRO INMOV. MATERIAL	TOTAL	1497,78	1303,69	194,09

ACTIVO: MOBILIARIO				
BAJA POR RETIRADA DE USO	CUENTA	PRECIO ADQUISICIÓN	A. ACUMULADO	V.C. 2018
INV. Nº 2 AIRE ACONDICIONADO AULA EXAMENES	2160062600	300,00	0,00	300,00
TOTAL OTRO MOBILIARIO	TOTAL	300,00	0,00	300,00

ACTIVO: EPIS				
BAJA POR RETIRADA DE USO	CUENTA	PRECIO ADQUISICIÓN	A. ACUMULADO	V.C. 2018
INV. Nº 3 IMPRESORA HP LASER	2170062700	156,60	156,60	0,00
INV. Nº 5 ORDENADOR APD	2170062700	851,15	851,15	0,00
INV. Nº 10 DELL COMPUTER	2170062700	882,42	882,42	0,00
INV. Nº 11 ORDENADOR	2170062700	882,42	882,42	0,00
INV. Nº 14 ORDENADOR	2170062700	882,42	882,42	0,00

INV. Nº 18 ORDENADOR	2170062700	882,42	882,42	0,00
INV. Nº 22 ORDENADOR	2170062700	882,42	882,42	0,00
INV. Nº 31 ORDENADOR	2170062700	882,42	882,42	0,00
INV. Nº 32 ORDENADOR	2170062700	882,42	882,42	0,00
INV. Nº 39 ORDENADOR	2170062700	882,42	882,42	0,00
INV. Nº 41 Ordenador Sobrem.* IDEM	2170062700	882,42	882,42	0,00
INV. Nº 42 Ordenador Sobrem.* IDEM	2170062700	882,42	882,42	0,00
INV. Nº 43 Ordenador Sobrem.* IDEM	2170062700	882,42	882,42	0,00
INV. Nº 44 Ordenador Sobrem.* IDEM	2170062700	882,58	882,58	0,00
INV. Nº 45 T8300 (2.4GHz/800Mhz/3MB..(PLAN V.UNED)	2170062700	1105,86	1105,86	0,00
INV. Nº 46 Ordenador Pórtatil * IDEM Nº 45	2170062700	1105,86	1105,86	0,00
INV. Nº 47 Ordenador Pórtatil * IDEM	2170062700	1105,86	1105,86	0,00
INV. Nº 49 Ordenador Pórtatil * IDEM	2170062700	1105,86	1105,86	0,00
INV. Nº 50 Ordenador Pórtatil * IDEM	2170062700	1105,86	1105,86	0,00
INV. Nº 51 Impresora Laser Color 3110 cn*(PLAN V.UNED)	2170062700	535,03	535,03	0,00
INV. Nº 52 Impresora Laser Color	2170062700	535,03	535,03	0,00
INV. Nº 55 Impresora Laser B/N	2170062700	834,70	834,70	0,00
INV. Nº 84 AULA AVIP	2170062700	16797,22	16797,22	0,00
TOTAL EQUIPO PROCESO INFORMACION	TOTAL	35828,23	35828,23	0,00

TOTAL POR RETIRADA DE USO	37626,01	37131,92	494,09
----------------------------------	-----------------	-----------------	---------------

GASTOS INVENTARIBLES 2018

ACTIVO: OTRO INMOV.MATERIAL

BAJA POR NUEVO UMBRAL /GTOS INVENTARIABLES	CUENTA	PRECIO ADQUISICIÓN	A. ACUMULADO	V.C. 2018
INV. Nº 6 FRIGORIFICO	2190062901	129,00	45,17	83,83
TOTAL OTRO INMOV. MATERIAL	TOTAL	129,00	45,17	83,83

ACTIVO: MOBILIARIO

BAJA POR NUEVO UMBRAL/GTOS INVENTARIABLES	CUENTA	PRECIO ADQUISICIÓN	A. ACUMULADO	V.C. 2018
MOBILIARIO ANTERIOR 2017 A VALOR RESIDUAL	2160062600	10675,00	0,00	10675,00
INVENTARIO Nº 4 PERCHAS Y PARAGUEROS	2160062600	112,09	112,09	0,00
TOTAL OTRO MOBILIARIO	TOTAL	10787,09	112,09	10675

ACTIVO: EPIS

BAJA POR NUEVO UMBRAL /GTOS INVENTARIABLES	CUENTA	PRECIO ADQUISICIÓN	A. ACUMULADO	V.C. 2018
INV. Nº 8 PANTALLA TRIPODE CONSEJERIA	2170062700	99,48	99,48	0,00
INV. Nº 9 SILLA RONDO	2170062700	121,80	121,80	0,00
INV. Nº 57 TECLADO	2170062700	54,91	54,91	0,00

INV. Nº 72 ES GFS FREIGHT AULA INFCA	2170062700	7,15	7,15	0,00
INV. Nº 73 PROYECTOR	2170062700	100,00	80,00	20,00
INV. Nº 74 PROYECTOR	2170062700	100,00	80,00	20,00
INV. Nº 75 PROYECTOR	2170062700	100,00	80,00	20,00
INV. Nº 76 PROYECTOR	2170062700	100,00	80,00	20,00
INV. Nº 77 PROYECTOR	2170062700	100,00	80,00	20,00
INV. Nº 78 PROYECTOR	2170062700	100,00	80,00	20,00
INV. Nº 79 PROYECTOR	2170062700	100,00	80,00	20,00
INV. Nº 80 PROYECTOR	2170062700	100,00	80,00	20,00
INV. Nº 81 PROYECTOR	2170062700	100,00	80,00	20,00
INV. Nº 82 PROYECTOR	2170062700	100,00	80,00	20,00
INV. Nº 95 DISCO DURO	2170062700	78,64	77,52	1,12
INV. Nº 96 GRABADORA	2170062700	45,99	43,47	2,52
INV. Nº 97 GRABADORA	2170062700	45,99	43,47	2,52
INV. Nº 111 DISCO DURO EXTERNO	2170062701	82,28	58,20	24,08
INV. Nº 122 SCANER	2170062700	100,00	0,00	100,00
INV. Nº 123 SCANER	2170062700	100,00	0,00	100,00
INV. Nº 126 CAMARA WEBCAM	2170062700	25,99	8,86	17,13
INV. Nº 127 CAMARA WEBCAM	2170062700	25,99	8,84	17,15
INV. Nº 128 CAMARA WEBCAM	2170062700	25,99	8,84	17,15
INV. Nº 147 MICROFONO PLANTRONICS P6 300-PLUG AND PLAY	2170062700	18,75	2,77	15,98
INV. Nº 148 MICROFONO PLANTRONICS P6 300-PLUG AND PLAY	2170062700	18,75	2,77	15,98
INV. Nº 149 MICROFONO PLANTRONICS P6 300-PLUG AND PLAY	2170062700	18,75	2,77	15,98
INV. Nº 150 MICROFONO PLANTRONICS P6 300-PLUG AND PLAY	2170062700	18,75	2,77	15,98
INV. Nº 151 MICROFONO PLANTRONICS P6 300-PLUG AND PLAY	2170062700	18,75	2,77	15,98
INV. Nº 152 LOGITECH C270 WEBCAM HD 720P 3Mpx USB NEGRA	2170062700	38,73	5,73	33,00
INV. Nº 153 LOGITECH C270 WEBCAM HD 720P 3Mpx USB NEGRA	2170062700	38,73	5,73	33,00
INV. Nº 154 LOGITECH C270 WEBCAM HD 720P 3Mpx USB NEGRA	2170062700	38,73	5,73	33,00
INV. Nº 155 SWITCH TP-LINK 5 PTOS GIGABIT 10/100/1000 TL-SG1005D	2170062700	19,00	2,81	16,19
INV. Nº 156 SWITCH TP-LINK 8 PTOS 10/100/1000 TL-SG1008D	2170062700	29,00	4,29	24,71
INV. Nº 157 DISCO DURO EXTERNO MAXTOR STSH-M101TCBM 2,5" NUMERO SERIE NM143848	2170062700	52,59	7,78	44,81
TOTAL EQUIPO PROCESO INFORMACION	TOTAL	2124,74	1378,46	746,28

TOTAL POR GASTOS INVENTARIABLES	13040,83	1535,72	11505,11
--	-----------------	----------------	-----------------

TOTAL	50666,84	38667,64	11999,20
--------------	-----------------	-----------------	-----------------

	PRECIO ADQUISICIÓN	A. ACUMULADO	V.C. 2018
MOBILIARIO	11087,09	112,09	10975,00
EPIS	37952,97	37206,69	746,28
OTRO INMOV. MATERIAL	1626,78	1348,86	277,92

50666,84 38667,64 11999,20

Los elementos que están completamente amortizados pero que no se han retirado de uso no se han dado de baja en contabilidad, sin perjuicio de que en balance figuran con valor contable o €.

1.5. INMOVILIZADO INTANGIBLE

1. Movimiento del Inmovilizado Intangible

El movimiento del inmovilizado intangible durante el ejercicio 2018 corresponde a la reclasificación de las inversiones realizadas en el edificio de material a inmaterial y a la adquisición de la nueva aplicación presupuestaria y contable incluidos en el epígrafe A) I. del Balance y de su correspondiente amortización es el detallado a continuación:

	INMOVILIZADO INMATERIAL	SALDO INICIAL	ENTRADAS	SALIDAS	SALDO FINAL
COSTE ADQUISICIÓN					
	APLICACIÓN PRESUPUESTARIA Y CONTABLE	0,00	1.815,00		1.815,00
	INVERSIONES EN EDIFICIO CEDIDO	0,00	40.398,18		40.398,18
	TOTALES	0,00	42.213,18	0,00	42.213,18
AMORTIZACIÓN ACUMULADA					
	APLICACIÓN PRESUPUESTARIA Y CONTABLE	0,00	227,75		227,75
	INVERSIONES EN EDIFICIO CEDIDO	0,00	10.451,16	1.713,23	8.737,93
	TOTAL AMORTIZACIONES	0,00	10.678,91	1.713,23	8.965,68
	TOTAL INMOV. INMATERIAL	0,00			33.247,50

	AMORTIZACIONES	VARIACIONES APLICACIONES DE NUEVOS PORCENTAJES	2018	TOTAL
	APLICACIÓN PRESUPUESTARIA Y CONTABLE	0,00	227,75	227,75
	INVERSIONES EN EDIFICIO CEDIDO	-1.713,23	2.155,31	442,08
	RESULTADO EJ. ANTERIORES	-1.713,23	2.383,06	

2. Información Adicional

Para la dotación de las amortizaciones se ha utilizado un método lineal en función de la naturaleza de acuerdo con el siguiente porcentaje:

DENOMINACIÓN	CUENTA	PORC. AMORTIZACIÓN
APLICACIONES INFORMÁTICAS	206	20%
INVERSIONES SOBRE ACTIVOS CEDIDOS-SEDE	207	Hasta finalizar periodo cesión en el año 2033

El Centro Asociado no capitaliza gastos financieros en su inmovilizado intangible ni ha reconocido deterioro de valor del mismo.

1.6. TRANSFERENCIAS, SUBVENCIONES Y OTROS INGRESOS Y GASTOS

El Consorcio recibe anualmente transferencias monetarias concedidas por las administraciones consorciadas

DETALLE TRANSFERENCIAS RECIBIDAS 2018

FECHA	TRANSFERENCIAS CORRIENTES DE LA UNED CENTRAL	
27/06/2018	CUANTÍA CORRESPONDIENTE A LA PRIMERA PARTE DE LA APORTACIÓN PARA EL AÑO 2018	65.531,43
25/09/2018	CUANTÍA CORRESPONDIENTE A LA SEGUNDA PARTE DE LA APORTACIÓN PARA EL AÑO 2018	32.765,72
19/12/2018	CUANTÍA CORRESPONDIENTE A LA TERCERA PARTE DE LA APORTACION PARA EL AÑO 2018	83.233,64
		181.530,79
FECHA2	TRANSF.GENERICA MATRICULAS CUID	
30/05/2018	PAGO A CUENTA SOBRE LA LIQUIDACION DEFINITIVA POR MATRÍCULA DE LA CONVOCATORIA GENERAL	3.177,12
25/09/2018	LIQUIDACIÓN DEFINITIVA POR MATRÍCULA DE LA CONVOCATORIA GENERAL	4.702,12
		7.879,24
TOTAL UNED		189.410,03
FECHA	TRANSF. ORDINARIA. AYTO.	
28/12/2018	APORTACIÓN AYUNTAMIENTO EJERCICIO 2018	50.000,00
		50.000,00
FECHA	TRANSF. ORDINARIA DIPUTACION	
13/07/2018	APORTACIÓN AL CENTRO ASOCIADO CORRESPONDIENTE AL 2018	40.000,00
		40.000,00
TOTAL ENTIDADES LOCALES		90.000,00
TOTAL TRANSFERENCIAS RECIBIDAS		279.410,03

DETALLE SUBVENCIONES RECIBIDAS 2018 UNED CENTRAL

FECHA	SUBVENCIÓN PARA ADQUISICIÓN APLICACIÓN GESTIÓN ECONÓM. Y PRESUP.	
13/03/2018	PORCENTAJE SUBVENCIONADO PARA LA COMPRA PROGRAMA INFORMÁTICO DE GESTIÓN (INMOVILIZADO INTANGIBLE) Y GASTOS DE IMPLANTACIÓN	4.330,00
FECHA	SUBVENCIÓN PARA ADQUISICIÓN EQUIPAMIENTO INFORMÁTICO	
13/03/2018	PARA LA ADQUISICIÓN DE EQUIPAMIENTO INFORMÁTICO DIVERSO (INMOVILIZADO MATERIAL)	9.500,00
		13.830,00

FECHA	SUBVENCIONES FINALISTAS	
30/05/2018	ASESORIA CENTRO PENITENCIARIO MESES DE ENERO A MAYO	1.225,00
18/06/2018	DIFERENCIA PENDIENTE EX. SEPTIEMBRE 2017 TUTORES APOYO TRIBUNAL	50,00
22/06/2018	EXAMENES DE FEBRERO 2018 TUTORES APOYO TRIBUNAL	1.000,00
06/07/2018	COORDINACION FORMACION INICIAL DE TUTORES (FIT)	1.500,00
18/09/2018	TUTOR PRACTICA MASTER PRL	200,00
25/09/2018	EXAMENES JUNIO 2018 TUTORES APOYO TRIBUNAL	1.100,00
09/10/2018	TUTORIZACION PLAN DE ACOGIDA	2.000,00
09/10/2018	COORDINACION MASTER ABOGACIA	250,00
17/10/2018	COORDINACION MASTER PROFESORADO	1.000,00
21/12/2018	TUTORES APOYO MASTER PROFESORADO	2.063,04
29/12/2018	ASESORIA CENTRO PENITENCIARIO MESES DE NOVIEMBRE Y DICIEMBRE	550,00
		10.938,04
TOTAL SUBVENCIONES 2018		24.768,04

DETALLE OTROS INGRESOS 2018

7780059901	INGRESOS EXCEPCIONALES	
30/06/2018	10% BONIFICACION POR VENTAS EN AMBITO ACTUACIÓN C.A. DE EDICIONES ACADEMICAS (EDIASA)	57,77
7770039999	INGRESOS CESIÓN AULAS	
09/07/2018	REALIZACIÓN CURSO EMPRENDIMIENTO FUNDACION UNED	684,86
7050032900	PRESTACIÓN DE SERVICIOS	
10/04/2018	REALIZACION EXAMENES PARA BBVA	2.000,00
7410031001	MATRÍCULAS CURSO EXTENSION	
	STORYTELLING: COMUNICAR Y PERSUADIR CON RECURSOS NARRATIVOS	470,00
		3.212,63

A estas transferencias recibidas se le suma el importe de 106.092,00 reflejas en la cuenta (751) como subvención para gastos no financieros del ejercicio en concepto de arrendamiento de la sede del Centro Asociado.

Las subvenciones imputadas a patrimonio neto se han aplicado a resultado según siguiente detalle, en función de los porcentajes de amortización de los activos adquiridos, cedidos o donados:

TRANSFERENCIAS IMPUTADAS A RESULTADOS 2018						
CUENTA 130000000 EQUIPAM. INFCO. F. FEDER			IMPORTE	19202,06		
ACTIVO FINANCIADO			2015	2016	2017	2018
Nº	EQUIPO	IMPORTE	Amort. Anual.	Amort. Anual.	Amort. Anual.	Amort. Anual.
99	Multifuncional HP LaserJetPro MFP M425DN Nº SERIE: CNF8GC33PH	572,33	108,82	114,47	114,47	114,47
100	Multifuncional HP LaserJetPro MFP M425DN Nº SERIE: CNF8GC33XB	572,33	108,82	114,47	114,47	114,47
101	Multifuncional Color HP LaserJetColor MFPM476DN Nº SERIE: CNB8GBF	592,9	112,73	118,58	118,58	118,58
102	Impresora HP LJ Enter 700 M712DN Nº SERIE: CNDVG3115	2340,14	444,95	468,03	468,03	468,03
103	Ordenador Portátil HP Probook 650 G1 + Licencia S.O. W7 Pro Nº SERIE: S	735,53	136,63	147,11	147,11	147,11
104	Ordenador Portátil HP Probook 650 G1 + Licencia S.O. W7 Pro Nº SERIE: S	735,53	136,63	147,11	147,11	147,11
105	Ordenador Portátil HP Probook 650 G1 + Licencia S.O. W7 Pro Nº SERIE: S	735,53	136,63	147,11	147,11	147,11
106	Ordenador Portátil HP Probook 650 G1 + Licencia S.O. W7 Pro Nº SERIE: S	735,53	136,63	147,11	147,11	147,11
107	Ordenador Portátil HP Probook 650 G1 + Licencia S.O. W7 Pro Nº SERIE: S	735,53	136,63	147,11	147,11	147,11
108	Ordenador Portátil HP Probook 650 G1 + Licencia S.O. W7 Pro Nº SERIE: S	735,53	136,63	147,11	147,11	147,11
109	Hp EliteBook Revolve 810 G1 Tablet Convertible Nº SERIE 8CG507043W	1450,79	155,81	290,16	290,16	290,16
110	Hp EliteBook Revolve 810 G1 Tablet Convertible Nº SERIE8CG5200TXN	1450,79	155,81	290,16	290,16	290,16
111	Disco Duro externo portátil USB 3.0 wd elements Nº SERIE WDBUZG00100	82,28	8,84	16,46	16,46	16,46
112	Monitor Modelo M-24 SAMSUNG S24C450B Nº SERIE: ZX8THTLFB0100	192,8	35,81	38,56	38,56	38,56
113	Monitor Modelo M-24 SAMSUNG S24C2450B Nº SERIE: ZX8THTLFB0101	192,8	35,81	38,56	38,56	38,56
114	Monitor Modelo M-24 SAMSUNG S24C450B Nº SERIE: ZX8THTLFB0102	192,82	35,82	38,56	38,56	38,56
115	PC Modelo I5/8/500 Nº SERIE: CZC5061FDW	656,2	116,14	131,24	131,24	131,24
116	PC Modelo I5/8/500 Nº SERIE: CZC5061FDV	656,21	116,14	131,24	131,24	131,24
117	Escáner Fujitsy ScanSnap Ix500 Nº SERIE: A0PB087344	561,44	109,83	112,29	112,29	112,29
118	Escáner Fujitsy ScanSnap Ix500 Nº SERIE: A0PB087370	561,44	109,83	112,29	112,29	112,29
119	Escáner Fujitsy ScanSnap iX500 Nº SERIE: A0PB087659	561,44	109,83	112,29	112,29	112,29
120	Multifuncional producción color Canon IR ADV C2230I Nº SERIE NYB52513	3754,03	750,81	750,81	750,81	750,81
121	Pedestal ADV C2000 Nº SERIE: LYB52513	398,14	79,63	79,63	79,63	79,63
	TOTAL	19202,06	3415,18	3840,41	3840,41	3840,41
	POR APLICACIÓN UMBRAL DE ACTIVACIÓN INV. Nº 111					24,08
	POR RETIRADA DEL ACTIVO A V. CONTABLE					
	SALDO FINAL		15786,88	11946,47	8106,06	4241,56

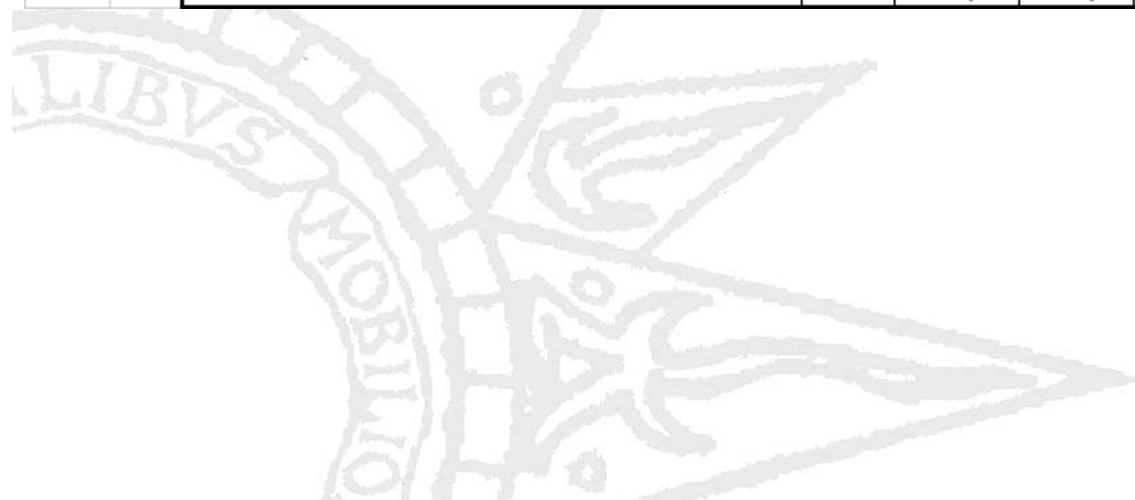

CUENTA 130000001 EQUIPAM. INFCO. E INSONORIZ. AULAS			IMPORTE	10000,00		
ACTIVO FINANCIADO			2015	2016	2017	2018
Nº	EQUIPO	IMPORTE	Amort. Anual.	Amort. Anual.	Amort. Anual.	Amort. Anual.
9	INSONORIZACIÓN AULAS	1773,86		19,44	104,34	104,34
10	INSONORIZACIÓN AULAS	1687,95			90,76	105,50
11	INSONORIZACIÓN AULAS	855,20			37,34	53,45
129	PIZARRA INTERACTIVA PROMETHEAN Y VIDEOPROYECTOR	2017,52			283,01	403,50
130	PIZARRA INTERACTIVA PROMETHEAN Y VIDEOPROYECTOR	2017,52			283,01	403,50
131	FOTOCOPIADORA KONICA MINOLTA BIZHUB C-280 Nº SERIE A0ED070	1161,60			162,94	232,32
126	CAMARA WEBCAM nº serie 1401CD138579	25,99			3,66	5,20
127	CAMARA WEBCAM nº serie 1603CD031869	25,99			3,65	5,20
128	CAMARA WEBCAM nº serie 1351CD142059	25,99			3,65	5,20
125	2 SAI salicru sps 1500 ONE Nº DE SERIES 291815B05847 Y 291815B05848	408,38		36,92	81,68	81,68
	TOTAL	10000,00	0,00	56,36	1054,03	1399,89
	POR APLICACIÓN UMBRAL DE ACTIVACIÓN INV. Nº 126-128					51,43
	POR RETIRADA DEL ACTIVO A V. CONTABLE					
	SALDO FINAL				8889,62	7438,30



CUENTA 130000001 EQUIPAM. INFCO. E INSONORIZ. AULAS			IMPORTE	9500,00		
ACTIVO FINANCIADO			2015	2016	2017	2018
Nº	EQUIPO	IMPORTE	Amort. Anual.	Amort. Anual.	Amort. Anual.	Amort. Anual.
132	ORDENADOR SOCTECH NeGo3 Slim/Flex i3-7100	566,82				83,86
133	ORDENADOR SOCTECH NeGo3 Slim/Flex i3-7100	566,82				83,86
134	ORDENADOR SOCTECH NeGo3 Slim/Flex i3-7100	566,82				83,86
135	ORDENADOR SOCTECH NeGo3 Slim/Flex i3-7100	566,82				83,86
136	ORDENADOR SOCTECH NeGo3 Slim/Flex i3-7100	566,82				83,86
137	ORDENADOR SOCTECH NeGo3 Slim/Flex i3-7100	566,82				83,86
138	ORDENADOR SOCTECH NeGo3 Slim/Flex i3-7100	566,82				83,86
139	ORDENADOR SOCTECH NeGo3 Slim/Flex i3-7100	566,82				83,86
140	ORDENADOR SOCTECH NeGo3 Slim/Flex i3-7100	566,82				83,86
141	SAI SALICRU SPS.1500VA/900WW-LINE INTER	175,45				25,96
142	SAI SALICRU SPS.1500VA/900WW-LINE INTER	175,45				25,96
143	PROYECTOR OPTOMA DS349 3300 LUMENS SVGA 800X600 HDMI VGA	407,17				60,24
144	PROYECTOR OPTOMA DS349 3300 LUMENS SVGA 800X600 HDMI VGA	407,17				60,24
145	PROYECTOR OPTOMA DS349 3300 LUMENS SVGA 800X600 HDMI VGA	407,17				60,24
146	PROYECTOR OPTOMA DS349 3300 LUMENS SVGA 800X600 HDMI VGA	407,17				60,24
147	MICROFONO PLANTRONICS P6 300-PLUG AND PLAY	18,75				2,77
148	MICROFONO PLANTRONICS P6 300-PLUG AND PLAY	18,75				2,77
149	MICROFONO PLANTRONICS P6 300-PLUG AND PLAY	18,75				2,77
150	MICROFONO PLANTRONICS P6 300-PLUG AND PLAY	18,75				2,77
151	MICROFONO PLANTRONICS P6 300-PLUG AND PLAY	18,75				2,77
152	LOGITECH C270 WEBCAM HD 720P 3Mpx USB NEGRA	38,73				5,73
153	LOGITECH C270 WEBCAM HD 720P 3Mpx USB NEGRA	38,73				5,73
154	LOGITECH C270 WEBCAM HD 720P 3Mpx USB NEGRA	38,73				5,73
155	SWITCH TP-LINK 5 PTOS GIGABIT 10/100/1000 TL-SG1005D	19,00				2,81
156	SWITCH TP-LINK 8 PTOS 10/100/1000 TL-SG1008D	29,00				4,29
157	DISCO DURO EXTERNO MAXTOR STSH-M101TCBM 2,5" NUMERO S	52,59				7,78
12	CABLEADO DE AULAS	2108,51				103,98
	TOTAL	9500,00	0,00	0,00	0,00	1197,52
	POR APLICACIÓN UMBRAL DE ACTIVACIÓN INV. Nº 147-157					264,59
	POR RETIRADA DEL ACTIVO A V. CONTABLE					
	SALDO FINAL					8037,89

CUENTA		130000003 OTRAS DONACIONES Y LEGADOS	IMPORTE	12175,00		
ACTIVO FINANCIADO			2015	2016	2017	2018
Nº	MOBILIARIO Y EPIS	IMPORTE	Amort. Anual.	Amort. Anual.	Amort. Anual.	Amort. Anual.
	MOBILIARIO CONTABILIZADO A VALOR RESIDUAL	10975,00	0,00	0,00	0,00	0,00
73	Dell 2400MP Proyector Euro(P.VIRTUAL.UNED)	100,00	20,00	20,00	20,00	20,00
74	Dell 2400MP Proyector Euro	100,00	20,00	20,00	20,00	20,00
75	Dell 2400MP Proyector Euro	100,00	20,00	20,00	20,00	20,00
76	Dell 2400MP Proyector Euro	100,00	20,00	20,00	20,00	20,00
77	Dell 2400MP Proyector Euro	100,00	20,00	20,00	20,00	20,00
78	Dell 2400MP Proyector Euro	100,00	20,00	20,00	20,00	20,00
79	Dell 2400MP Proyector Euro	100,00	20,00	20,00	20,00	20,00
80	Dell 2400MP Proyector Euro	100,00	20,00	20,00	20,00	20,00
81	Dell 2400MP Proyector Euro	100,00	20,00	20,00	20,00	20,00
82	Dell 2400MP Proyector Euro	100,00	20,00	20,00	20,00	20,00
122	Scanner Scan Snap	100,00				
123	Scanner Scan Snap	100,00				
	TOTAL	12175,00	200,00	200,00	200,00	200,00
	POR APLICACIÓN UMBRAL DE ACTIVACIÓN INV.					11075,00
	POR RETIRADA DEL ACTIVO A V. CONTABLE					300,00
	SALDO FINAL		11975,00	11775,00	11575,00	0,00
CUENTA		130000004 SUBV. UNED	IMPORTE	1815,00		
ACTIVO FINANCIADO			2015	2016	2017	2018
Nº	APLICACIÓN INFORM. DE GESTIÓN PRES. Y CONTABLE	IMPORTE	Amort. Anual.	Amort. Anual.	Amort. Anual.	Amort. Anual.
1	PROGRAMA APLINED	1815				227,75
	TOTAL	1815,00	0,00	0,00	0,00	227,75
	SALDO FINAL					1587,25

En el ejercicio 2018 el Centro Asociado no ha concedido transferencias o subvenciones a terceras entidades o instituciones.

El detalle de gastos de gestión ordinaria es el siguiente:

DETALLE GASTOS DE GESTIÓN ORDINARIA	2018
MANTENIMIENTO Y CONSERVACION	76,80
IMPLANTACION PROGRAMA GESTION CONTABLE APLINED	8.228,00
MANTENIMIENTO O APLICACION INFORMATICA	1.185,80
GESTORIA	2.607,31
BECA COORDINACIÓN CALIDAD	823,55
TUTORIAS AÑOS ANTERIORES	600,00
BECA DIRECCION UNED	10.766,76
BECA SECRETARIO UNED	5.629,80
TUTORIAS GRADO 1º CURSO 18-19	27.500,00
TUTORIAS ACCESO 1º CURSO 18-19	5.475,00
BECA COORDINACION ACTIV. CULTURALES	588,25
BECA COORDINACION ACADEMICO	2.962,92
BECA COORDINACION TECNOLOGICA	2.823,60
TUTORIAS CUID 1º CURSO 18-19	2.000,00
TUTORIAS CUID 2º CURSO 17-18 (FEB-MAYO/18)	2.775,00
TUTORIAS GRADO 2º CURSO 17-18	26.050,00
TUTORIAS ACCESO 2º CURSO 17-18	4.400,00
BECA REALIZACION EXAMENES OTRAS ENTIDADES	1.000,00
PLUS ULTRA SEGUROS Y REASEGUROS	1.455,01
METROPOLIS SEGUROS	1.393,49
ENERGIA ELECTRICA	7.555,47
EMAHSA (AGUAS DE HUELVA)	373,06
MATERIAL DE OFICINA ORDINARIO NO INVENTARIABLE	4.423,59
GASTOS PERIODICOS	452,00
LIMPIEZA/ DESRATIZACION	7.339,96
GASTOS SEGURIDAD	715,84
DIETAS	1.088,25
LOCOMOCION	403,15
GASTOS TELEFONO FIJO	2.800,69
GASTOS TELEFONO MOVIL	652,53
GASTOS VARIOS INFORMATICA INTERNET	638,02
APERTURA DE CURSO	520,40
BECA GASTOS CONSERJE	6.405,36
OTROS GASTOS DIVERSOS/CORREOS	446,71
REUNIONES, CONFEREN Y CURSOS. CONVENC. DIA UNED	150,00
BECAS PONENTES EXTENS. UNIVERSITARIA Y COORDINACION	680,00
BECAS PONENTES Y COORDINACION CURSO DE VERANO	117,65
VICE-PRESIDENCIA TRIBUNALES EXÁMENES	2.175,00
TOTAL SERV. EXTERIORES	145.278,97
TASA RESIDUO INDUSTRIAL (BASURAS)	479,04
TASA APARCAMIENTO	112,62
I.B.I.	2.496,75
TASA TRATAMIENTO RESIDUOS	184,23
TOTAL TRIBUTOS	3.272,64
TOTAL	148.551,61

A estos gastos hay que sumarle la cantidad de 106.092,00 € correspondientes al arrendamiento del edificio cedido (621), que totalizan los 254.643,61 € reflejados en la cuenta de resultado económico patrimonial.

1.7. PROVISIONES

Durante el ejercicio 2018 no se han dotado provisiones.

La provisión del Balance corresponde a una dotada el ejercicio anterior para la realización de reparaciones en cubiertas del edificio, cuya licencia de obras se solicitó en septiembre de 2018 y cuya concesión no se ha obtenido hasta marzo 2019.

1.8. ACTIVOS Y PASIVOS FINANCIEROS

El detalle de la partida a cobrar reflejada en el Activo Corriente del Balance corresponde a unas deudas atrasadas con el Excmo. Ayuntamiento de Huelva por el importe de las transferencias no abonadas como patronos del Consorcio en los ejercicios que se detallan a continuación:

ACTIVO FINANCIERO

EXCMO. AYUNTAMIENTO DE HUELVA

AÑO	CUANTÍA APORTACION
2009	15.385,39
2010	56.038,00
2011	3.754,43
2012	6.000,00
2016	1.458,83
TOTAL	82.636,65

El detalle de las partidas a pagar reflejadas en el Pasivo corriente del Balance es el siguiente:

PASIVOS FINANCIEROS	
DEUDAS A TUTORES	
SEGUNDO CUATRIMESTRE GRADO CURSO 17-18	18.900,00
SEGUNDO CUATRIMESTRE ACCESO CURSO 17-18	4.300,00
SEGUNDO CUATRIMESTRE CUID CURSO 17-18	2.500,00
PRIMER CUATRIMESTRE GRADO CURSO 18-19	27.500,00
PRIMER CUATRIMESTRE ACCESO CURSO 18-19	5.475,00
PRIMER CUATRIMESTRE CUID CURSO 18-19	2.000,00
DE AÑOS ANTERIORES	230,50
TOTAL	60.905,50
DEUDAS A ACREEDORES VARIOS	
EDICIONES ACADÉMICAS S.A.	1.097,83
CONSULTING AL ANDALUS S.A.	580,74
FIAT SEGUROS	1.371,19
APLICACIONES INFORMÁTICAS MANCHEGAS	338,80
DEDESIN S.L.	169,40
SERVICIOS INTEGRALES ALQUEVA S.L.	1.139,66
CANON S.A.	62,79
SERIGRAFIA COLOMBINA S.L.	0,01
COPIADORAS COSTALUZ S.L.	21,49
IBERDROLA	68,72
TELFÓNICA (FRA ABONO PENDIENTE APLICAR)	-6,90
TOTAL	4.843,73
OTRAS CUENTAS FINANCIERAS	
ASESORIA CENTRO PENITENCIARIO	550,00
COLABORADORES MASTER U. PROFESORADO	2.063,04
TOTAL	2.613,04
DEUDAS CON S.S.Y HACIENDA	
S.S. PARTE EMPRESA	2.021,09
S.S. PARTE TRABAJADORES	415,35
RETENCIONES TRABAJADORES	1.747,98
RETENCIONES TUTORES	7.232,74
TOTAL	11.417,16
PARTIDA PENDIENTE DE APLICACIÓN	
POR DEVOLUCIÓN MATRICULA CURSO VERANO ANULADO	159,00
TOTAL	79.938,43

1.9. INFORMACIÓN PRESUPUESTARIA

El Centro Asociado se ha incluido en INVESPE, en el pasado mes de noviembre de 2018 y por tanto, incorporará su Presupuesto a los Presupuestos Generales del Estado a partir del ejercicio siguiente.

1.10. INDICADORES FINANCIEROS, PATRIMONIALES

1. Indicadores financieros y patrimoniales.

a) **Liquidez inmediata:** Refleja el porcentaje de deudas que pueden atenderse con la liquidez inmediatamente disponible.

$$\text{Liquidez inmediata} = \text{Fondos líquidos} / \text{Pasivo corriente} = 188,61$$

b) **Liquidez a corto plazo:** Refleja la capacidad que tiene el centro asociado para atender a corto plazo sus obligaciones pendientes de pago.

$$\text{Liquidez CP} = (\text{Fondos líquidos} + \text{Derechos pendientes de cobro}) / \text{Pasivo corriente} = 286,31$$

c) **Liquidez general:** Refleja en qué medida todos los elementos patrimoniales que componen el activo corriente cubren el pasivo corriente.

$$\text{Liquidez general} = \text{Activo corriente} / \text{Pasivo corriente} = 287,84$$

d) **Cash-Flow:** Refleja en qué medida los flujos netos de gestión de caja cubren el pasivo del centro asociado.

$$\text{Cash-Flow} = (\text{Pasivo no corriente} / \text{Flujos netos de gestión}) + (\text{Pasivo corriente} / \text{Flujos netos de gestión}) = 59,33$$

e) **Ratios de la Cuenta del Resultado Económico Patrimonial.**

1. Estructura de los ingresos.

Ingresos de Gestión Ordinaria (IGOR)			
ING TRIB / IGOR	TRANSF / IGOR	VN y PS / IGOR	Resto IGOR / IGOR
0,00	99,21	0,62	0,17

2. Estructura de los gastos.

Gastos de Gestión Ordinaria (GGOR)			
G.PERS. / GGOR	TRANSF / GGOR	APROV / GGOR	Resto GGOR / GGOR
26,99	0,00	0,00	73,01

3. **Cobertura de los gastos corrientes:** Pone de manifiesto la relación existente entre los gastos de gestión ordinaria con los ingresos de la misma naturaleza.

$$\text{Cobertura de los gastos corrientes} = \text{Gastos de gestión ordinaria} / \text{Ingresos de gestión ordinaria} = 95,39$$

(Expresados en tanto por ciento)

1.11. INFORMACIÓN SOBRE EL COSTE DE LAS ACTIVIDADES

La Disposición transitoria cuarta de la Resolución IGAE de 10/10/2018 establece que hasta las Cuentas anuales correspondientes al ejercicio 2020, los centros asociados de la UNED no tendrán la obligación de incluir Información sobre el coste de las actividades que conforma esta nota de la Memoria

1.12.. INDICADORES DE GESTIÓN

La Disposición transitoria cuarta de la Resolución IGAE de 10/10/2018 establece que hasta las Cuentas anuales correspondientes al ejercicio 2020, los centros asociados de la UNED no tendrán la obligación de incluir Información sobre indicadores de gestión que conforma esta la nota de la Memoria

1.13. HECHOS POSTERIORES AL CIERRE

En los Estatutos del Consorcio del Centro Asociado de la UNED en Huelva no se indica el porcentaje en que cada Entidad que constituye el Consorcio (UNED, Ayuntamiento de Huelva y Diputación Provincial de Huelva) participa en la financiación del presupuesto del mismo para cada ejercicio; ni se especifican los plazos para el abono de las respectivas aportaciones.

En el mes de abril de 2019, se tiene previsto celebrar una Junta Rectora con carácter de extraordinaria, con objeto de establecer que los porcentajes en que las Entidades que forman parte del Consorcio (Excmo. Ayuntamiento de Huelva y Diputación Provincial de Huelva) participan en la financiación del presupuesto del mismo para cada ejercicio económico en los Presupuestos que cada año aprueban dichas Entidades, se comprometan a abonar las citadas transferencias en un plazo máximo de 3 meses desde la aprobación de los mismos. Obligándose, además, a comunicar por escrito al Centro Asociado la fecha de su aprobación, así como su importe, con objeto de garantizar la viabilidad económica a futuro y evitar las tensiones de liquidez que está produciendo el desconocimiento de estas circunstancias.

1.14. ASPECTOS DERIVADOS DE LA TRANSICIÓN A LAS NUEVAS NORMAS CONTABLES

De acuerdo con la Disposición transitoria segunda de la Resolución IGAE de 10/10/2018 la Memoria de las primeras Cuentas anuales que se formen aplicando dicha adaptación, tal y como acontece en el ejercicio económico 2018, incluirá un apartado que contendrá una explicación de las principales diferencias entre los criterios contables aplicados en el ejercicio anterior y los actuales, así como la cuantificación del impacto que produce esta variación de criterios contables en el patrimonio neto de la entidad.

La modificación en la normativa contable acaecida respecto de los centros asociados no ha supuesto una alteración de los criterios contables aplicados en la Cuentas anuales correspondientes al ejercicio 2017. En dicho ejercicio se aplicó la Resolución IGAE de 28/07/2011, por la que se aprueba la adaptación del Plan General de Contabilidad Pública para los Entes Públicos cuyo presupuesto de gastos tiene carácter estimativo, en consideración a la previsión contenida en el art. 33.1.b) Ley 47/2003 para los consorcios adscritos a la Administración General del Estado.

En el ejercicio anterior formaron parte de ingresos y gastos en la cuenta de resultado económico patrimonial las siguientes subvenciones finalistas:

SUBVENCIONES FINALISTAS 2017	IMPORTE
ASESORIA CENTRO PENITENCIARIO	1.815,00
TUTORES APOYO TRIBUNAL EXÁMENES	2.600,00
TUTORIZACION PLAN DE ACOGIDA	2.000,00
COORDINACION MASTER ABOGACIA	250,00
COORDINACION MASTER PROFESORADO	1.000,00
TUTORES COLABORADORES MASTER PROFESORADO	1.178,88
TOTAL	8.843,88

En este ejercicio dichas subvenciones no afectan a partidas de gastos e ingresos, quedando al cierre del ejercicio reflejado en el pasivo corriente del balance un importe de 2.613,04 euros cobrados de la Uned a finales de diciembre de 2018 y pagados a los tutores correspondientes en el mes de enero 2019. El ingreso de las mismas quedan reflejadas en la liquidación del presupuesto pero no así su pago.

La aplicación de nuevos porcentajes de amortización en este ejercicio con carácter retroactivo y el establecimiento de un umbral de activación del inmovilizado material por importe de 150 €, han supuesto modificaciones en la cuenta 120 de resultado de ejercicios anteriores según el siguiente detalle:



VARIACIONES EN RESULTADO EJ. ANTERIORES		IMPORTE
POR APLICACIÓN NUEVOS PORCENTAJES AMORTIZACIÓN		
DEL INMOVILIZADO MATERIAL		-55.031,60
DEL INMOVILIZADO INMATERIAL		1.713,23
		-53.318,37
POR TRANSFERENCIAS DE SUBVENCIONES AL RTDO		
1300000000 EQUIPAMIENTO INFCO FONDOS FEDER		5.554,41
1300000001 EQUIPAMIENTO INFCO E INSONORIZACION AULAS		428,24
1300000003 OTRAS DONACIONES Y LEGADOS		-150,00
		5.832,65
POR APLICACIÓN UMBRAL ACTIVACIÓN		
INV. Nº 73- AL 82 PROYECTORES DONADOS V. CONTABLE		-200,00
POR TRASLADO A RESULTADO DONACIÓN		200,00
MOBILIARIO DONADO		-10.675,00
POR TRASLADO A RESULTADO DONACIÓN		10.675,00
INV. Nº 122-123 SCANNER DONADOS V. CONTABLE		-200,00
POR TRASLADO A RESULTADO DONACIÓN		200,00
INV. Nº 111 DISCO DURO V. CONTABLE		-24,08
POR TRASLADO A RESULTADO SUBVENCÓN		24,08
INV. Nº 126-128 CAMARAS WEB V. CONTABLE		-51,43
POR TRASLADO A RESULTADO SUBVENCÓN		51,43
INV. Nº 6 FRIGORIFICO OTRO INMOV. MAT		-83,83
INV. Nº 95-97 DISCO DURO Y GRABADORA		-6,16
		-89,99
OTRAS VARIACIONES EN EL P. NETO		-47.575,71

Por las subvenciones concedidas para la adquisición de activos:

TRANSF A RESULTADOS 2018						
CUENTA 2018	IMPORTE	POR MODIF. PORC. AMORTIZACIÓN	POR GASTOS INVENTARIABLES	POR AMORTIZ. 2018	POR BAJA ACTIVO	SALDO FINAL
130000000	13660,47	-5554,41	-24,08	-3840,41		4241,57
130000001	9317,86	-428,24	-51,43	-1399,89		7438,30
130000001	9500,00		-264,59	-1197,52		8037,89
130000003	11425,00	150,00	-11075,00	-200,00	-300,00	0,00
130000004	1815,00			-227,75		1587,25
	45718,33			-6865,57	-300,00	21305,01

Por la diferencia en el valor contable de los activos:

	ACTIVO:		CON CAMBIOS DE CRITERIOS			CON CRITERIOS ANTERIORES			2018		
	CUENTA	P. ADQUISICIÓN	AMORTIZACIÓN	A. ACUMULADA	V.C. 2018	AMORTIZACIÓN	A. ACUMULADA	V.C. 2018	EFECTO ACTIVO	EFECTO P Y G	RTDO EJ ANTERIORES
OTRO INMOV. MATERIAL	2190062901	2390,50	12,90	2306,67	83,83	119,53	1379,54	1010,96	-927,13	-106,63	-1033,76
	2190062902	1101,10	110,10	518,83	582,27	55,05	259,27	841,83	-259,56	55,05	-204,51
	SUBTOTAL	3491,60	123,00	2825,50	666,10	174,58	1638,81	1852,79			
BAJA POR NUEVO UMBRAL /GTOS INVENT.											
INV. Nº 6 FRIGORIFICO	2190062901	129,00		45,17	83,83				-83,83		83,83
BAJA POR RETIRADA DE USO											
INV. Nº 2 AIRE ACONDICIONADO BIBLIOTECA	2190062901	1130,75		1130,75	0,00	678,48	452,27	452,27	452,27	-452,27	0,00
INV. Nº 4 AIRE ACONDICIONADO AULA 12	2190062902	367,03		172,94	194,09	86,42	280,61	86,52	86,52	-86,52	0,00
TOTAL OTRO INMOV. MATERIAL	TOTAL	1864,82		1476,64	388,18		873,91	1119,91	-731,73	-590,37	-1322,10

	ACTIVO:		CON CAMBIOS DE CRITERIOS			CON CRITERIOS ANTERIORES			2018		
	CUENTA	P. ADQUISICIÓN	AMORTIZACIÓN	A. ACUMULADA	V.C. 2018	AMORTIZACIÓN	A. ACUMULADA	V.C. 2018	EFECTO ACTIVO	EFECTO P Y G	RTDO EJ ANTERIORES
MOBILIARIO	2160062600	10975,00	0,00	0,00	10975,00	0,00	0,00	10975,00	0,00	0,00	0,00
	2160062600	19724,85	870,13	19417,19	307,66	1178,57	12145,58	7579,27	-7271,61	-308,44	-7580,05
	2160062601	1488,30	148,83	726,60	761,70	148,83	726,60	761,70	0,00	0,00	0,00
	SUBTOTAL	32188,15	1018,96	20143,79	12044,36	1327,40	12872,18	19315,97			0,00
BAJA POR NUEVO UMBRAL/GTOS INVENT.											
MOBILIARIO ANTERIOR 2017 A VALOR RESID	2160062600	10675,00	0,00	0,00	10675,00				-10675,00		10675,00
INVENTARIO Nº 4 PERCHAS Y PARAGUERO	2160062600	112,09		112,09	0,00				0,00	0,00	0,00
BAJA POR RETIRADA DE USO											
INV. Nº 2 AIRE ACONDICIONADO AULA EXAM	2160062600	300,00	0,00	0,00	300,00	0,00	300,00	300,00	0,00	0,00	0,00
TOTAL OTRO MOBILIARIO	TOTAL	21101,06		20031,70	1069,36		12872,18	19015,97	-17946,61	-308,44	3094,95

	ACTIVO:		CON CAMBIOS DE CRITERIOS			CON CRITERIOS ANTERIORES			2018		
	CUENTA	P. ADQUISICIÓN	AMORTIZACIÓN	A. ACUMULADA	V.C. 2018	AMORTIZACIÓN	A. ACUMULADA	V.C. 2018	EFECTO ACTIVO	EFECTO P Y G	RTDO EJ ANTERIORES
INVERSIONES ACTIVO CEDIDO	2070000000	30892,60	1625,93	7396,57	23496,03	2058,90	9368,37	21524,23	1971,80	-432,97	1538,83
	2070000001	9505,58	529,38	1341,36	8164,22	597,13	1583,51	7922,07	242,15	-67,75	174,40
	SUBTOTAL	40398,18	2155,31	8737,93	31660,25	2656,03	10951,88	29446,30	2213,95	-500,72	1713,23

	ACTIVO:		CON CAMBIOS DE CRITERIOS			CON CRITERIOS ANTERIORES			2018		
	CUENTA	P. ADQUISICIÓN	AMORTIZACIÓN	A. ACUMULADA	V.C. 2018	AMORTIZACIÓN	A. ACUMULADA	V.C. 2018	EFECTO ACTIVO	EFECTO P Y G	RTDO EJ ANTERIORES
FONDOS BIBLIOGRAFICOS	2190062900	87000,19	8018,64	51773,95	35226,24	4070,84	29818,18	57182,01	-21955,77	3947,80	-18007,97

Consortio Universitario Centro Asociado de UNED Huelva, "Profesor Dr. José Carlos Vilchez Martín"

	ACTIVO:		CON CAMBIOS DE CRITERIOS		CON CRITERIOS ANTERIORES			2018			
	CUENTA	P. ADQUISICIÓN	AMORTIZACIÓN	A. ACUMULADA	V.C. 2018	AMORTIZACIÓN	A. ACUMULADA	V.C. 2018	EFECTO ACTIVO	EFECTO P Y G	RTDO EJ ANTERIORES
	2170062700	140916,39	2496,24	130457,17	10459,22	10813,57	125207,04	15709,35	-5250,13	-8317,33	-13567,46
	0062701 (FEC	43880,67	8532,43	39063,08	4817,59	4577,28	20470,08	23410,59	-18593,00	3955,15	-14637,85
EPIS	SUBTOTAL	184797,06	11028,67	169520,25	15276,81	15390,85	145677,12	39119,94			
BAJA POR NUEVO UMBRAL /GTOS INVENT.											
INV. Nº 8 PANTALLA TRIPODE CONSEJERIA	2170062700	99,48	0,00	99,48	0,00				0,00	0,00	
INV. Nº 9	2170062700	121,80	0,00	121,80	0,00				0,00	0,00	
INV. Nº 57 TECLADO	2170062700	54,91	0,00	54,91	0,00				0,00	0,00	
INV Nº 72 ES GFS FREIGHT AULA INFCA	2170062700	7,15	0,00	7,15	0,00				0,00	0,00	
INV. Nº 73 PROYECTOR	2170062700	100,00		80,00	20,00				-20,00		20,00
INV. Nº 74 PROYECTOR	2170062700	100,00		80,00	20,00				-20,00		20,00
INV. Nº 75 PROYECTOR	2170062700	100,00		80,00	20,00				-20,00		20,00
INV. Nº 76 PROYECTOR	2170062700	100,00		80,00	20,00				-20,00		20,00
INV. Nº 77 PROYECTOR	2170062700	100,00		80,00	20,00				-20,00		20,00
INV. Nº 78 PROYECTOR	2170062700	100,00		80,00	20,00				-20,00		20,00
INV. Nº 79 PROYECTOR	2170062700	100,00		80,00	20,00				-20,00		20,00
INV. Nº 80 PROYECTOR	2170062700	100,00		80,00	20,00				-20,00		20,00
INV. Nº 81 PROYECTOR	2170062700	100,00		80,00	20,00				-20,00		20,00
INV. Nº 82 PROYECTOR	2170062700	100,00		80,00	20,00				-20,00		20,00
INV. Nº 95 DISCO DURO	2170062700	78,64		77,52	1,12				-1,12		1,12
INV. Nº 96 GRABADORA	2170062700	45,99		43,47	2,52				-2,52		2,52
INV. Nº 97 GRABADORA	2170062700	45,99		43,47	2,52				-2,52		2,52
INV. Nº 111 DISCO DURO	2170062701	82,28		58,20	24,08				-24,08		24,08
INV. Nº 122 SCANER	2170062700	100,00		0,00	100,00				-100,00		100,00
INV. Nº 123 SCANER	2170062700	100,00		0,00	100,00				-100,00		100,00
INV. Nº 126 CAMARA WEBCAM	2170062700	25,99		8,86	17,13				-17,13		17,13
INV. Nº 127 CAMARA WEBCAM	2170062700	25,99		8,84	17,15				-17,15		17,15
INV. Nº 128 CAMARA WEBCAM	2170062700	25,99		8,84	17,15				-17,15		17,15
INV. Nº 147 MICROFONO PLANTRONICS P6	2170062700	18,75		2,77	15,98				-15,98	15,98	
INV. Nº 148 MICROFONO PLANTRONICS P6	2170062700	18,75		2,77	15,98				-15,98	15,98	
INV. Nº 149 MICROFONO PLANTRONICS P6	2170062700	18,75		2,77	15,98				-15,98	15,98	
INV. Nº 150 MICROFONO PLANTRONICS P6	2170062700	18,75		2,77	15,98				-15,98	15,98	
INV. Nº 151 MICROFONO PLANTRONICS P6	2170062700	18,75		2,77	15,98				-15,98	15,98	
INV. Nº 152 LOGITECH C270 WEBCAM HD 72	2170062700	38,73		5,73	33,00				-33,00	33,00	
INV. Nº 153 LOGITECH C270 WEBCAM HD 72	2170062700	38,73		5,73	33,00				-33,00	33,00	
INV. Nº 154 LOGITECH C270 WEBCAM HD 72	2170062700	38,73		5,73	33,00				-33,00	33,00	
INV. Nº 155 SWITCH TP-LINK 5 PTOS GIGABI	2170062700	19,00		2,81	16,19				-16,19	16,19	
INV. Nº 156 SWITCH TP-LINK 8 PTOS 10/100/	2170062700	29,00		4,29	24,71				-24,71	24,71	
INV. Nº 157DISCO DURO EXTERNO MAXTOR	2170062700	52,59		7,78	44,81				-44,81	44,81	
BAJA POR RETIRADA DE USO											
INV. Nº 3 IMPRESORA HP LASER	2170062700	156,60		156,60	0,00	0,00	156,60	0,00	0,00	0,00	
INV. Nº 5 ORDENADOR APD	2170062700	851,15		851,15	0,00	0,00	851,15	0,00	0,00	0,00	
INV. Nº 10 DELL COMPUTER	2170062700	882,42		882,42	0,00	0,00	882,42	0,00	0,00	0,00	
INV. Nº 11 ORDENADOR	2170062700	882,42		882,42	0,00	0,00	882,42	0,00	0,00	0,00	
INV. Nº 14 ORDENADOR	2170062700	882,42		882,42	0,00	88,24	805,37	77,05	77,05	-77,05	
INV. Nº 18 ORDENADOR	2170062700	882,42		882,42	0,00	88,24	805,37	77,05	77,05	-77,05	
INV. Nº 22 ORDENADOR	2170062700	882,42		882,42	0,00	88,24	805,37	77,05	77,05	-77,05	
INV. Nº 31 ORDENADOR	2170062700	882,42		882,42	0,00	88,24	805,37	77,05	77,05	-77,05	
INV. Nº 32 ORDENADOR	2170062700	882,42		882,42	0,00	0,00	882,42	0,00	0,00	0,00	
INV. Nº 39 ORDENADOR	2170062700	882,42		882,42	0,00	88,24	805,37	77,05	77,05	-77,05	
INV. Nº 41 Ordenador Sobrem.* IDEM	2170062700	882,42		882,42	0,00	88,24	805,37	77,05	77,05	-77,05	
INV. Nº 42 Ordenador Sobrem.* IDEM	2170062700	882,42		882,42	0,00	88,24	805,37	77,05	77,05	-77,05	
INV. Nº 43 Ordenador Sobrem.* IDEM	2170062700	882,42		882,42	0,00	88,24	805,37	77,05	77,05	-77,05	
INV. Nº 44 Ordenador Sobrem.* IDEM	2170062700	882,58		882,58	0,00	88,24	805,37	77,21	77,21	-77,21	
INV. Nº 45 T8300 (2.4GHz/800Mhz/3MB..(PLA	2170062700	1105,86		1105,86	0,00	0,00	1105,86	0,00	0,00	0,00	
INV. Nº 46 Ordenador Portatil * IDEM Nº 45	2170062700	1105,86		1105,86	0,00	0,00	1105,86	0,00	0,00	0,00	
INV. Nº 47 Ordenador Portatil * IDEM	2170062700	1105,86		1105,86	0,00	69,18	1105,86	0,00	0,00	0,00	
INV. Nº 49 Ordenador Portatil * IDEM	2170062700	1105,86		1105,86	0,00	0,00	1105,86	0,00	0,00	0,00	
INV. Nº 50 Ordenador Portatil * IDEM	2170062700	1105,86		1105,86	0,00	0,00	1105,86	0,00	0,00	0,00	
INV. Nº 51 Impresora Laser Color 3110 cn*(PLA	2170062700	535,03		535,03	0,00	0,00	535,03	0,00	0,00	0,00	
INV. Nº 52 Impresora Laser Color	2170062700	535,03		535,03	0,00	33,47	535,03	0,00	0,00	0,00	
INV. Nº 55 Impresora Laser B/N	2170062700	834,70		834,70	0,00	0,00	834,70	0,00	0,00	0,00	
INV. Nº 84 AULA AVIP	2170062700	16797,22		16797,22	0,00	1259,90	16797,22	0,00	0,00	0,00	
TOTAL EQUIPO PROCESO INFORMACION	TOTAL	146844,09		132313,56	14530,53		110542,50	38426,33	-23895,79	-4791,18	-27723,64

2.

BALANCE DE SITUACIÓN



BALANCE DE SITUACIÓN

ACTIVO	2018	PASIVO	2018
A) Activo no corriente	84.461,79	A) Patrimonio neto	243.349,18
I. Inmovilizado intangible	33.247,50	I. Patrimonio aportado	146.618,02
(206) APLICACIONES INFORMATICAS	1.815,00	(100) PATRIMONIO	146.618,02
(207) INVERSIONES S/ACTIVOS EN REG. ARREND. O CED.	40.398,18		
(280) AMORTIZACION ACUMULADA INMOVILIZADO INTANGIBLE	-8.965,68	II. Patrimonio generado	75.426,15
II. Inmovilizado material	51.214,29	1. Resultado de ejercicios anteriores	57.423,91
1. Terrenos	0,00	(120) REMANENTE	57.423,91
(210) TERRENOS Y BIENES NATURALES	0,00	2. Resultado de ejercicio	18.002,24
2. Construcciones	0,00	(7) VENTAS E INGRESOS	398.659,82
(211) CONSTRUCCIONES	0,00	(6) COMPRAS Y GASTOS POR NATURALEZA	-380.657,58
(2811) AMORT. ACUMULADA DE CONSTRUCCIONES	0,00	III. Subvenciones recibidas pendientes de imputar a resultados	21.305,01
4. Otro inmovilizado material	51.214,29	(130) SUBVENCIONES PARA INM. NO FINANCIERO	21.305,01
(216) MOBILIARIO	21.101,06	C) Pasivo corriente	84.584,83
(217) EQUIPOS PROCESOS INFORMACION	146.844,09	I. Provisiones a corto plazo	4.646,40
(219) OTRO INMOVILIZADO MATERIAL.	88.865,01	(58) PROVISIONES A CORTO PLAZO	4.646,40
(2816) AMORT. ACUMULADA DE MOBILIARIO	-20.031,71	III. Acreedores y otras cuentas a pagar	79.938,43
(2817) AMORT. ACUMULADA EQUIPOS DE PROCESO DE INFORMACION	-132.313,56	(420) ACREEDORES VARIOS	67.770,32
(2819) AMORT. ACUMULADA DE OTROS INMOVILIZADO MATERIAL	-53.250,60	(475) H.P. ACREEDOR POR DIVERSOS CONCEPTOS	8.980,72
B) Activo corriente	243.472,22	(476) ORGANISMOS DE PREVISION SOCIAL, ACREEDORES	415,35
II. Deudores y otras cuentas a cobrar	82.636,65	(555) PAGOS PENDIENTES DE APLICACION	159,00
(460) DEUDORES OPERAC. DERIV. DE LA ACTIVIDAD	82.636,65	(550) CUENTAS CORRIENTES NO BANCARIAS	2.613,04
IV. Ajustes por periodificación	1.299,29		
(480) GASTOS ANTICIPADOS	1.299,29		
V. Efectivo y otros activos líquidos equivalentes	159.536,28		
2. Tesorería	159.536,28		
(570) CAJA	296,22		
(571) BANCOS E INSTITUCIONES DE CREDITO. CUENTAS OPE	159.240,06		
TOTAL GENERAL (A+B)	327.934,01	TOTAL GENERAL (A+B+C)	327.934,01

3.

CUENTA DE RESULTADO ECONÓMICO-PATRIMONIAL

UNED

HUELVA

CUENTA DE RESULTADO ECONÓMICO PATRIMONIAL		2018
2. Transferencias y subvenciones recibidas		394.882,60
a) Del ejercicio		388.017,03
a.1) Subvenciones recibidas para financiar gastos del ejercicio		108.607,00
(751) SUBVENCIONES CORRIENTES Y PARA FINANCIAR GTOS NO FROS EJERCICIO		108.607,00
a.2) Transferencias		279.410,03
(750) TRANSFERENCIAS		279.410,03
b) Imputación de subvenciones para el inmovilizado no financiero		6.865,57
(7530) SUBVENCIONES FINANC. INMOV. NO FINANCIERO		6.865,57
3. Ventas netas y prestaciones de servicios		2.470,00
b) Prestaciones de servicios		2.470,00
(741) PRECIOS PUBLICOS POR PRESTACION DE SERVICIO		470,00
(705) PRESTACION DE SERVICIOS		2.000,00
6. Otros ingresos de gestión ordinaria		684,86
(777) OTROS INGRESOS		684,86
A) TOTAL INGRESOS DE GESTIÓN ORDINARIA (1+2+3+4+5+6+7)		398.037,46
8. Gastos de personal		-102.474,57
a) Sueldos, salarios y asimilados		-77.963,26
(640) SUELDOS Y SALARIOS		-77.963,26
b) Cargas sociales		-24.511,31
(642) COTIZACIONES SOCIALES A CARGO DE LA EMPRESA		-23.736,84
(644) OTROS GASTOS SOCIALES		-774,47
11. Otros gastos de gestión ordinaria		-254.643,61
a) Suministros y servicios exteriores		-251.370,97
(62) SERVICIOS EXTERIORES		-251.370,97
b) Tributos		-3.272,64
(63) TRIBUTOS		-3.272,64
12. Amortización del inmovilizado		-22.572,33
(68) DOTACIONES PARA AMORTIZACIONES		-22.572,33
B) TOTAL GASTOS DE GESTIÓN ORDINARIA (8+9+10+11+12)		-379.690,51
I Resultado (Ahorro o desahorro) de la gestión ordinaria (A+B)		18.346,95
13. Deterioro del valor y resultados de la enajenación del inmovilizado no financiero y activos en esta		-194,11
b) Bajas y enajenaciones		-758,70
(671) PERDIDAS PROCEDENTES DEL INMOVILIZADO MATERIAL		-758,70
c) Imputaciones de subvenciones para el inmovilizado no financiero		564,59
(7531) SUBV. TRANSF. RESULTADO POR BAJA O ENAJENACIÓN		564,59
14. Otras partidas no ordinarias		57,77
a) Ingresos		57,77
(778) INGRESOS EXCEPCIONALES		57,77
II Resultado de las operaciones no financieras (I+13+14)		18.210,61
16. Gastos financieros		-208,37
b) Otros		-208,37
(669) OTROS GASTOS FINANCIEROS		-208,37
III Resultado de las operaciones financieras (15+16+17+18+19+20)		-208,37
IV Resultado (Ahorro o desahorro) neto del ejercicio (II+III)		18.002,24

4.

ESTADO DE CAMBIOS EN EL PATRIMONIO NETO



ESTADO DE CAMBIOS EN EL PATRIMONIO NETO 2018

	NOTAS MEMORIA	I. PATRIMONIO APORTADO	II. PATRIMONIO GENERADO	III. SUBVENCIONES	TOTAL
A. PATRIMONIO NETO AL FINAL DE EJERCICIO 2017		146.618,02	104.999,62	34.403,33	286.020,97
B. AJUSTES POR CAMBIOS DE CRITERIOS CONTABLES Y CORRECCION DE ERRORES					
C. PATRIMONIO NETO INICIAL AJUSTADO DEL EJERCICIO (A+B)		146.618,02	104.999,62	34.403,33	286.020,97
D. VARIACIONES DEL PATRIMONIO NETO EJERCICIO 2018		0,00	-29.573,47	-13.098,32	-42.671,79
1. Ingresos y gastos reconocidos en el ejercicio			18.002,24		18.002,24
2. Operaciones con la entidad o entidades propietarias					
3. Otras variaciones en el patrimonio neto			-47.575,71	-13.098,32	-60.674,03
E. PATRIMONIO NETO AL FINAL DEL EJERCICIO 2018 (C+D)		146.618,02	75.426,15	21.305,01	243.349,18

5.

ESTADO DE FLUJOS DE EFECTIVO



ESTADO FLUJO DE EFECTIVO

	EJERCICIO 2018	EJERCICIO 2017
I. FLUJOS DE EFECTIVO DE LAS ACTIVIDADES DE GESTIÓN		
A) Cobros:	424.639,73	247.932,68
1. Ingresos tributarios		
2. Transferencias y subvenciones recibidas	421.088,79	244.812,78
3. Ventas netas y prestaciones de servicios	2.629,00	
4. Intereses cobrados		
5. Otros Cobros	921,94	3.119,90
B) Pagos	282.077,36	245.877,39
6. Gastos de personal	102.765,53	103.180,86
7. Transferencias y subvenciones concedidas		100.446,68
8. Aprovisionamientos		
9. Otros gastos de gestión	179.103,46	42.159,63
10. Intereses pagados		
11. Otros pagos	208,37	90,22
Flujos netos de efectivo por actividades de gestión (+A-B)	142.562,37	2.055,29
II. FLUJOS DE EFECTIVO DE LAS ACTIVIDADES DE INVERSIÓN		
C) Cobros	11.315,00	10.000,00
1. Venta de inversiones reales		
2. Otros cobros de las actividades de inversión	11.315,00	10.000,00
D) Pagos:	19.525,75	15.825,57
3. Compra de inversiones reales	19.525,75	15.825,57
4. Otros pagos de las actividades de inversión		
Flujos netos de efectivo por actividades de inversión (+C-D)	-8.210,75	-5.825,57
III. FLUJOS DE EFECTIVO DE LAS ACTIVIDADES DE FINANCIACIÓN		
E) Aumento en el patrimonio:		
1. Aportaciones de la entidad o entidades propietarias		
F) Cobros por emisión de pasivos financieros:		
2. Préstamos recibidos		
3. Otras deudas		
G) Pagos por reembolso de pasivos financieros		
4. Préstamos recibidos		
5. Otras deudas		
Flujos netos de efectivo por actividades de financiación (+E-F-G)		
IV. FLUJOS DE EFECTIVO PENDIENTES DE CLASIFICACION		
I) Cobros pendientes de aplicación		
J) Pagos pendientes de aplicación		
V. INCREMENTO/DISMINUCIÓN NETA DEL EFECTIVO Y ACTIVOS LÍQUIDOS EQUIVALENTES AL EFECTIVO (I+II+III+IV)	134.351,62	-3.770,28
Efectivo y activos líquidos equivalentes al efectivo inicio del ejercicio.	25.184,66	28.954,94
Efectivo y activos líquidos equivalentes al final del ejercicio.	159.536,28	25.184,66

ANEXOS

A.1. Inventario

A.2. Balance y Cuenta de Resultado Económico Patrimonial del Ejercicio anterior

UNED

HUELVA



A.1.

INVENTARIO



Consorcio Universitario Centro Asociado de UNED Huelva, "Profesor Dr. José Carlos Vilchez Martín"

INVENTARIO DE LOS BIENES DE CENTRO ASOCIADO UNED HUELVA ANTERIOR AL 01/10/2007								2018				
Nº	MOBILIARIO Y ENSERES DIVERSOS :	TOTAL	DESGLOSE	LOCALIZACIÓN	VALOR RESIDUAL	F.COMPRO	F. BAJA	Nº	Amort. Anua	A. Acum.	Valor Unit	Valor Contable
1	MESAS ALUMNOS	171	171		2.565,00 €	DONADO		1			15,00	2565,00
			13	AULA 13								
			14	AULA 14								
			21	AULA 5								
			47	AULA 6								
			29	AULA 12								
			3	AULA 23 LABORATORIO								
			14	AULA 4								
			1	AULA 1 INFORMATICA								
			25	AULA 2								
			4	AULA VALIJA								
2	AIRE ACONDICIONADO HUNDAI	2	2	AULA EXAMENES	300,00 €	DONADO	31/12/2018	2			150,00	300,00
3	ARCHIVOR 4 CAJONES	5	5		125,00 €	DONADO		3			25,00	125,00
			1	DESPACHO DIRECCION								
			4	SECRETARIA								
4	ARMARIO CRISTAL PUERTA DOBLE	4	4	SALA JUNTAS	140,00 €	DONADO		4			35,00	140,00
5	ARMARIO DOS PUERTAS MARRON	7	7		175,00 €	DONADO		5			25,00	175,00
			1	DESPACHO DIRECCION								
			2	DESPACHO SECRETARIO								
			2	DESPACHO GESTION ECONOMICA								
			1	DESPACHO SECRETARIO								
			1	DESPACHO GESTION ECONOMICA								
6	ARMARIO ESTANTERIA	1	1	DESPACHO GESTIO	25,00 €	DONADO		6			25,00	25,00
7	ARMARIOS METALICOS ESTANTERIAS GRIS CON 4 PL	4	4	SECRETARIA	100,00 €	DONADO		7			25,00	100,00
8	CABALLETE MARRON	2	2		30,00 €	DONADO		8			15,00	30,00
			1	AULA 3								
			1	CONSEJERIA								
9	CAJETILLA LLAVES	2	2		10,00 €	DONADO		9			5,00	10,00
			1	DESPACHO SECRETARIO								
			1	CONSEJERIA								
10	CAJONERA MADERA RUEDAS	6	6		120,00 €	DONADO		10			20,00	120,00
			2	DESPACHO GESTION ECONOMICA								
			1	BIBLIOTECA								
			2	SECRETARIA								
			1	CONSEJERIA								
11	CALEFACTOR HAVERLAND	23	23		115,00 €	DONADO		11			5,00	115,00
			4	AULA 6								
			1	AULA 22								
			1	AULA 14								
			2	AULA 11								
			1	DESPACHO DIRECCION								
			2	AULA 1 INFORMATICA								
			2	AULA 12								
			2	DESPACHO GESTION ECONOMICA								
			2	BIBLIOTECA								
			4	CONSEJERIA								
			1	AULA 4								
			1	AULA 5								
			2	AULA 2								
12	CENTRALITA PANASONIC GRIS	1	1	SECRETARIA	50,00 €	DONADO		12			50,00	50,00
13	CORCHO ANUNCIOS	1	1	PASILLO BIBLIOTE	10,00 €	DONADO		13			10,00	10,00
14	CUADROS LAMINA	11	11		55,00 €	DONADO		14			5,00	55,00
			6	DESPACHO DIRECCION								
			3	DESPACHO SECRETARIO								
			2	DESPACHO GESTION ECONOMICA								
15	ENCUADERNADORA	1	1	CONSEJERIA	20,00 €	DONADO		15			20,00	20,00
16	EQUIPO MUSICA MAGNAVOX	2	2		30,00 €	DONADO		16			15,00	30,00
			1	DESPACHO SECRETARIO								
			1	DESPACHO GESTION ECONOMICA								
17	ESCALERA	1	1	CONSEJERIA	10,00 €			17			10,00	10,00
18	ESTANTERIA	1	1	AULA 23 LABORAT	25,00 €			18			25,00	25,00
19	ESTANTERIA GRIS	1	1	SECRETARIA	20,00 €			19			20,00	20,00
20	ESTANTERIA BAJA MARRON SIN PUERTAS	3	3		45,00 €			20			45,00	45,00
			1	DESPACHO SECRETARIO								
			1	SECRETARIA								
			1	DESPACHO GESTION ECONOMICA								
21	ESTANTERIAS METALICAS	10	10		200,00 €			21			20,00	200,00
			2	AULA VALIJA								
			2	CONSEJERIA								
			6	ALMACEN								
22	ESTANTERIA PEQUEÑA MARRON	1	1	BIBLIOTECA	25,00 €			22			25,00	25,00
23	ESTUFA TUBO	1	1	DESPACHO SECRET	5,00 €			23			5,00	5,00
24	LAMPARA PIE	1	1	DESPACHO DIRECC	15,00 €			24			15,00	15,00
25	LAMPARA SOBREMESA	3	3		30,00 €			25			10,00	30,00
			1	DESPACHO DIRECCION								
			1	CONSEJERIA								
			1	DESPACHO GESTION ECONOMICA								

25	LAMPARA SOBREMESA	3	3	30,00 €	25	10,00	30,00
			1	DESPACHO DIRECCION			
			1	CONSEJERIA			
			1	DESPACHO GESTION ECONOMICA			
26	LINTERNA	1	1	CONSEJERIA	26	5,00	5,00
27	MAQUINA ESCRIBIR CANON	1	1	DESPACHO GESTIO	27	25,00	25,00
28	MESA AUXILIAR METAL	3	3	30,00 €	28	10,00	30,00
			1	DESPACHO DIRECCION			
			1	DESPACHO SECRETARIO			
			1	AULA 1 INFORMATICA			
29	MESA DESPACHO	2	2	50,00 €	29	25,00	50,00
			1	SECRETARIA			
			1	DESPACHO SECRETARIO			
30	MESA DESPACHO MARRON EN V	2	2	60,00 €	30	30,00	60,00
			1	DESPACHO GESTION ECONOMICA			
			1	DESPACHO DIRECCION			
31	MESA GRANDE BEIG	9	9	AULA 1 INFORMAT	31	25,00	225,00
32	MESA MARRON 1,20 X 1	1	1	CONSEJERIA	32	15,00	15,00
33	MESA MARRON 1,60 X 1,20	3	3	60,00 €	33	20,00	60,00
			2	AULA EXAMENES			
			1	BIBLIOTECA			
34	MESA MARRON CON CAJONERA	1	1	CONSEJERIA	34	20,00	20,00
35	MESA AUXILIAR ORDENADOR	6	6	150,00 €	35	25,00	150,00
			1	AULA VALIJA			
			1	SALA ESTUDIOS			
			2	SECRETARIA			
			2	BIBLIOTECA			
36	MESA ORDENADOR GRIS	4	4	60,00 €	36	15,00	60,00
			2	SECRETARIA			
			1	ENTRADA AULA EXAMENES			
			1	DESPACHO SECRETARIO			
37	MESA PROFESOR	19	19	285,00 €	37	15,00	285,00
			1	AULA 6			
			1	AULA 13			
			1	AULA 14			
			1	AULA 12			
			1	AULA 3			
			1	AULA 11			
			1	AULA 22			
			1	AULA 2			
			1	AULA 5			
			1	AULA 1 INFORMATICA			
			1	AULA 4			
			1	AULA VALIJA			
			1	SECRETARIA			
			2	AULA 23 LABORATORIO			
			1	HALL SALIDA EMERGENCIA			
38	MESA REUNIONES	3	3	75,00 €	38	25,00	75,00
			1	DESPACHO DIRECCION			
			1	SALA JUNTAS			
			1	DESPACHO SECRETARIO			
39	MUEBLE CAJONERA MARRON 8 CAJONES	1	1	CONSEJERIA	39	35,00	35,00
40	MUEBLE ESTANTERIA MARRON	2	2	50,00 €	40	25,00	50,00
			1	ALMACEN			
			1	SALA ESTUDIOS			
41	MUEBLE IMPRESORA CON RUEDAS BEIG	1	1	DESPACHO SECRET	41	15,00	15,00
42	NEVERA PEQUEÑA	1	1	SECRETARIA	42	5,00	5,00
43	PANTALLA PROYECCION PIE	1	1	AULA 21	43	25,00	25,00
44	PERCHERO	4	4	60,00 €	44	15,00	60,00
			1	DESPACHO DIRECCION			
			1	DESPACHO SECRETARIO			
			1	BIBLIOTECA			
			1	DESPACHO GESTION ECONOMICA			
45	PISTOLAS ESCANER	2	2	BIBLIOTECA	45	15,00	30,00

46	PIZARRA VERDE	13	13	195,00 €		46		15,00	195,00
			1	AULA 6					
			1	AULA 21					
			1	AULA 3					
			1	AULA 13					
			1	AULA 14					
			1	AULA 11					
			1	AULA 22					
			1	AULA 23 LABORATORIO					
			1	AULA 12					
			1	HALL SALIDA EMERGENCIA					
			1	AULA 4					
			1	AULA 5					
			1	AULA EXAMENES					
47	PIZARRA BLANCA CORCHO	1	1	AULA 2	15,00 €	47		15,00	15,00
48	PIZARRA VELEDA	2	2		25,00 €	48		12,50	25,00
			1	ALMACEN					
			1	AULA 1 INFORMATICA					
49	PROYECTOR TRANSPARENCIAS	3	3	CONSEJERIA	60,00 €	49		20,00	60,00
50	PUPITRE MESA AUXILIAR MARRON	1	1	DESPACHO GESTIQ	15,00 €	50		15,00	15,00
51	PUPITRES UNIDOS VERDE 4 PLAZAS	4	4	AULA EXAMENES	180,00 €	51		45,00	180,00
52	PUPITRES UNIDOS VERDE 5 PLAZAS	14	14	AULA EXAMENES	700,00 €	52		50,00	700,00
53	RADIO SANYO DOBLE CASSETE	1	1	BIBLIOTECA	10,00 €	53		10,00	10,00
54	RADIO SONY	1	1	SECRETARIA	5,00 €	54		5,00	5,00
55	REPOSA PIE PARA FOTOCOPIADORA RUEDAS	1	1	CONSEJERIA	10,00 €	55			10,00
56	SILLA ALUMNO	194	194		1.940,00 €	56		10,00	1940,00
			20	AULA 5					
			1	AULA VALIJA					
			10	AULA EXAMENES					
			1	BIBLIOTECA					
			14	AULA 14					
			14	AULA 1 INFORMATICA					
			46	AULA 6					
			29	AULA 12					
			14	AULA 4					
			25	AULA 2					
			4	SALA ESTUDIOS					
			16	AULA 13					
57	SILLA ALUMNO DE PALA	102	102		1.530,00 €	57		15,00	1530,00
			22	AULA 3					
			39	AULA 11					
			14	AULA EXAMENES					
			12	AULA 21					
			8	AULA 22					
			5	AULA 23 LABORATORIO					
			2	ALMACEN					
58	SILLA LONA VERDE	15	15		150,00 €	58		10,00	150,00
			2	DESPACHO GESTION ECONOMICA					
			6	DESPACHO DIRECCION					
			6	DESPACHO SECRETARIO					
			1	SECRETARIA					
59	SILLA DESPACHO	1	1	DESPACHO SECRET	15,00 €	59		15,00	15,00
60	SILLA OFICINA AZUL	1	1	SECRETARIA	15,00 €	60		15,00	15,00
61	SILLA ORDENADOR MARRON	1	1	AULA VALIJA	10,00 €	61		10,00	10,00
62	SILLA GIRATORIA VERDE	2	2		30,00 €	62		15,00	30,00
			1	BIBLIOTECA					
			1	DESPACHO GESTION ECONOMICA					
63	SILLA POLIPIEL PROFESOR	12	12		180,00 €	63		15,00	180,00
			1	AULA 11					
			1	AULA 12					
			1	AULA 3					
			1	AULA 2					
			1	AULA 4					
			1	AULA 21					
			1	AULA 6					
			1	AULA 13					
			1	AULA 5					
			1	AULA 14					
			1	SALA ESTUDIOS					
			1	AULA 1 INFORMATICA					

											2018			
Nº	MOBILIARIO Y ENSERES DIVERSOS:	CUENTA	LOCALIZACIÓN	PROVEEDOR / FACTURA	PRECIO+IVA	F.COMPR	%	A. Anual.	A. Acum.	Valor Contable	Fecha de Baja			
1	Mobiliario Biblioteca (Estanterías)	2160062600	Biblioteca	El Corte Inglés Fra. * Fra. Nº EJERCICIO 2008	11.467,76 € 11.467,76 €	12/01/2008	10%	34,56	11467,76	0,00				
2	Equipo Videoteca	2160062600	Aula Videoteca	Asoc.Tcos.Tributarios Huelva	1.997,59 €	02/01/2009	10%	199,76	1997,59	0,00				
3	Proyector Diapositivas Diafocus 1500E	2160062600	Conserjería	System Office Huelva * Fra 4110	392,03 €	22/03/2009	10%	47,80	392,03	0,00				
4	3 Perchas, 2 Paragüeros	2160062600	Sala Estudio	Systems Office * Fra 54672	112,09 €	11/02/2009	10%	12,47	112,09	0,00	31/12/2019			
5	Mostrador Completo para Recepción	2160062600	Biblioteca	Systems Office * Fra 54802	974,68 €	24/02/2009	10%	97,47	959,99	14,69				
6	Mobiliario Biblioteca (3 Estant. Mixta)	2160062600	Biblioteca	El Corte Inglés * Fra 91656331 EJERCICIO 2009	4.454,00 € 7.990,39 €	25/03/2009	10%	445,40	4352,72	101,28				
MOBILIARIO F. FEDER														
7	Mesa Aula de Estudio 313x262 en pino barnizada F.F.	2160062601	Aula Estudiante	Fra. Nº 404 M. Mera	907,50 €	29/01/2014	10%	90,75	446,54	460,96				
8	Mesa de pino barnizada 220x65x75 Aula 6 F. Feder	2160062601	Aula 6	Fra. Nº 408 M. Mera	580,80 €	06/03/2014	10%	58,08	280,06	300,74				
9	Repisa pino barnizado mostrador Secretaria	2160062600	Mostrador Secretaria	Fra. Nº 418 M. Mera	151,25 €	11/11/2014	10%	15,13	62,57	88,68				
10	Tablón de Anuncios aluminio lacado	2160062600	Entrada Edificio	Fra. Nº 600383 Jose Manuel Góme	175,45 €	14/11/2014	10%	17,55	72,44	103,01				
					1.815,00 €									
					21.213,15 €			1.018,96 €	20.143,80 €	1.069,36 €				
MOBILIARIO														

UNED		HUELVA		INVENTARIO DE LOS BIENES DE CAPITAL DEL CENTRO ASOCIADO UNED-HUELVA DESDE 1/10/07										2018	
DETALLE AMORTIZACIONES															
Nº	FONDOS BIBLIOGRAFICOS	CUENTA	Localización	Proveedor/Factura	V.ADOQUISICION	COMPRA	% Amort.	Amort. Anual.	Amort. Acum.	Valor Contable	Fecha baja				
1	Libros diversas Carreras	2190062900	Biblioteca	Librería C. Técnica • Fra. H10 /	1.107,94 €	30/01/2008	10%	110,79							
2	Libros diversas Carreras	2190062900	Biblioteca	Librería C. Técnica • Fra. H11 /	2.186,87 €	30/01/2008	10%	218,69	2186,87	0,00					
3	Libros diversas Carreras	2190062900	Biblioteca	Librería C. Técnica • Fra. H12 /	1.216,88 €	27/02/2008	10%	121,69	1216,88	0,00					
4	Libros diversas Carreras	2190062900	Biblioteca	Librería C. Técnica • Fra. H13 /	303,91 €	27/02/2008	10%	30,39	303,91	0,00					
5	Libros diversas Carreras	2190062900	Biblioteca	Librería C. Técnica • Fra. H12 /	2.480,14 €	27/02/2008	10%	248,01	2480,14	0,00					
6	Libros diversas Carreras	2190062900	Biblioteca	Librería C. Técnica • Fra. H25 /	2.031,44 €	30/05/2008	10%	203,14	2031,44	0,00					
7	Libros diversas Carreras	2190062900	Biblioteca	Librería C. Técnica • Fra. H20 /	1955,1	16/12/2008	10%	195,51	1955,10	0,00					
8	Libros diversas Carreras	2190062900	Biblioteca	Librería C. Técnica • Fra. H20 /	1886,36	16/12/2008	10%	188,64	1886,36	0,00					
9	Libros diversas Carreras	2190062900	Biblioteca	Librería C. Técnica • Fra. H20 /	2002,41	16/12/2008	10%	200,24	2002,41	0,00					
10	Libros diversas Carreras	2190062900	Biblioteca	Librería C. Técnica • Fra. H20 /	1470,62	16/12/2008	10%	147,06	1470,62	0,00					
				EJERCICIO 2008	16.641,67 €										
11	Libros diversas Carreras	2190062900	Biblioteca	Librería C. Técnica • Fra. H20 /	1751,65	17/02/2009	10%	175,17	1576,49	175,17					
12	Libros diversas Carreras	2190062900	Biblioteca	Librería C. Técnica • Fra. H20 /	1754,38	17/02/2009	10%	175,44	1578,94	175,44					
13	Libros diversas Carreras	2190062900	Biblioteca	Librería C. Técnica • Fra. H20 /	971,94	27/05/2009	10%	97,19	874,75	97,19					
14	Libros diversas Carreras	2190062900	Biblioteca	Sanz y Torres,S.L. • Fra. 1/192	136,43	02/09/2009	10%	13,64	122,79	13,64					
15	Libros diversas Carreras	2190062900	Biblioteca	Sanz y Torres,S.L. • Fra. 1/698	821,34	04/11/2009	10%	82,13	739,21	82,13					
				EJERCICIO 2009	5.435,74 €										
16	Libros diversas Carreras	2190062900	Biblioteca	Sanz y Torres,S.L. • Fra. 1/1092	1122,54	18/01/2010	10%	112,25	888,03	224,51					
17	Libros diversas Carreras	2190062900	Biblioteca	Librería C. Técnica • Fra. 2229	1139,08	25/01/2010	10%	113,91	911,26	227,82					
18	Libros diversas Carreras	2190062900	Biblioteca	Librería C. Técnica • Fra. 2228	1388,68	25/01/2010	10%	138,87	1110,94	277,74					
19	Libros diversas Carreras	2190062900	Biblioteca	Librería C. Técnica • Fra. 2320	675,79	25/01/2010	10%	67,58	540,63	135,16					
20	Libros diversas Carreras	2190062900	Biblioteca	Sanz y Torres,S.L. • Fra. 1/1354	577,55	05/02/2010	10%	57,76	462,04	115,51					
21	Libros diversas Carreras	2190062900	Biblioteca	Librería C. Técnica • Fra. 2329	1032,43	15/02/2010	10%	103,24	825,94	206,49					
22	Libros diversas Carreras	2190062900	Biblioteca	Librería C. Técnica • Fra. 2240	1344,49	15/02/2010	10%	134,45	1075,59	268,90					
23	Libros diversas Carreras	2190062900	Biblioteca	Sanz y Torres,S.L. • Fra. 1/197	82,75	22/03/2010	10%	8,28	66,20	16,55					
24	Libros diversas Carreras	2190062900	Biblioteca	Sanz y Torres,S.L. • Fra. 1/689	82,19	29/04/2010	10%	8,22	65,75	16,44					
25	Libros diversas Carreras	2190062900	Biblioteca	Librería C. Técnica • Fra. 2280	794,46	04/05/2010	10%	79,45	635,57	158,89					
26	Libros diversas Carreras	2190062900	Biblioteca	Librería C. Técnica • Fra. 2282	389,47	04/05/2010	10%	38,95	311,58	77,89					
27	Libros diversas Carreras	2190062900	Biblioteca	Librería C. Técnica • Fra. 2281	733,22	04/05/2010	10%	73,32	586,58	146,64					
28	Libros diversas Carreras	2190062900	Biblioteca	Sanz y Torres,S.L. • Fra. 1/1224	3449,39	15/11/2010	10%	344,94	2759,51	689,88					
29	Libros diversas Carreras	2190062900	Biblioteca	Sanz y Torres,S.L. • Fra. 1/1224	1441,1	30/10/2010	10%	144,11	1152,88	288,22					
				EJERCICIO 2010	14.253,14										
30	Libros diversas Carreras	2190062900	Biblioteca	Librería C. Técnica • Fra. 2411	2800	02/02/2011	10%	280,00	1960,00	840,00					
31	Libros diversas Carreras	2190062900	Biblioteca	Librería C. Técnica • Fra. 2441	2593,83	28/03/2011	10%	259,38	1815,68	778,15					
32	Libros diversas Carreras	2190062900	Biblioteca	Sanz y Torres,S.L. • Fra. 1/373	407,73	27/04/2011	10%	40,77	285,41	122,32					
33	Libros diversas Carreras	2190062900	Biblioteca	Sanz y Torres,S.L. • Fra. 1/142	55,23	27/04/2011	10%	5,52	38,66	16,57					
34	Libros diversas Carreras	2190062900	Biblioteca	Sanz y Torres,S.L. • Fra. 1/350	685,17	27/04/2011	10%	68,52	478,22	204,95					
35	Libros diversas Carreras	2190062900	Biblioteca	Sanz y Torres,S.L. • Fra. 1/863	115,67	08/07/2011	10%	11,57	80,97	34,70					
36	Libros diversas Carreras	2190062900	Biblioteca	Librería C. Técnica • Fra. 2455	876,76	08/07/2011	10%	87,68	613,73	263,03					
37	Libros diversas Carreras	2190062900	Biblioteca	Sanz y Torres,S.L. • Fra. 1/1025	63,91	31/08/2011	10%	6,39	44,74	19,17					
38	Libros diversas Carreras	2190062900	Biblioteca	Sanz y Torres,S.L. • Fra. 1/1118	953,73	29/09/2011	10%	95,37	667,61	286,12					
39	Libros diversas Carreras	2190062900	Biblioteca	Librería C. Técnica • Fra. 2554	1577,68	18/11/2011	10%	157,77	1104,38	473,30					
40	Libros diversas Carreras	2190062900	Biblioteca	Sanz y Torres,S.L. • Fra. 1/1786	412,29	18/11/2011	10%	41,23	288,60	123,69					
41	Libros diversas Carreras	2190062900	Biblioteca	Sanz y Torres,S.L. • Fra. 1/2173	47,25	30/11/2011	10%	4,73	33,08	14,18					
42	Libros diversas Carreras	2190062900	Biblioteca	Librería C. Técnica • Fra. 2594	818,11	14/12/2011	10%	81,81	572,68	245,43					
				EJERCICIO 2011	11.405,36										

Nº	CUENTA	Localización	Proveedor/Factura	VADQUISICIÓN	COMPRA	% Amort.	Amort. Anual.	Amort. Acum.	Valor Contable	Fecha baja
43	2190062900 Bibliotecas	Biblioteca	Sanz y Torres, s.l. * Fra. 1/391	1.187,46	12/03/2012	10%	118,75	712,48	474,98	
44	2190062900 Bibliotecas	Biblioteca	Librería C. Técnica * Fra. 2640	950,61	12/03/2012	10%	95,06	570,37	380,24	
45	2190062900 Bibliotecas	Biblioteca	Librería C. Técnica * Fra. 2641	783,99	12/03/2012	10%	78,40	470,99	313,00	
46	2190062900 Bibliotecas	Biblioteca	Sanz y Torres, s.l. * Fra. 1/483	512,79	10/05/2012	10%	51,28	307,67	205,12	
47	2190062900 Bibliotecas	Biblioteca	Sanz y Torres, s.l. * Fra. 1/2524	967,17	27/09/2012	10%	96,72	580,30	386,87	
48	2190062900 Bibliotecas	Biblioteca	Librería C. Técnica * Fra. 2737	1.073,25	12/12/2012	10%	107,33	643,95	429,30	
			EJERCICIO 2012	5.475,27						
49	2190062900 Bibliotecas	Biblioteca	Sanz y Torres * Fra. 1/674	1.058,34	04/03/2013	10%	105,83	529,17	529,17	
50	2190062900 Bibliotecas	Biblioteca	Sanz y Torres * Fra. 1/2430	61,16	25/04/2013	10%	6,12	30,58	30,58	
51	2190062900 Bibliotecas	Biblioteca	Sanz y Torres * Fra. 1/2795	132,97	25/04/2013	10%	13,30	66,49	66,49	
52	2190062900 Bibliotecas	Biblioteca	Librería C. Técnica * Fra. 2766	1.347,55	01/07/2013	10%	134,76	673,78	673,78	
53	2190062900 Bibliotecas	Biblioteca	Librería C. Técnica * Fra. 2716	127,80	01/10/2013	10%	12,78	63,90	63,90	
54	2190062900 Bibliotecas	Biblioteca	Sanz y Torres * Fra. 1/1870	183,58	07/11/2013	10%	18,36	91,79	91,79	
55	2190062900 Bibliotecas	Biblioteca	Ediasa * Fra. 0/1308779	1.212,12	18/11/2013	10%	121,21	606,06	606,06	
56	2190062900 Bibliotecas	Biblioteca	Ediasa * Fra. 0/13117321	750,13	25/11/2013	10%	75,01	375,07	375,07	
57	2190062900 Bibliotecas	Biblioteca	Librería C. Técnica * Fra. 2826	359,63	26/12/2013	10%	35,96	176,82	176,82	
58	2190062900 Bibliotecas	Biblioteca	Ediasa * Fra. 0/1313558	59,62	26/12/2013	10%	5,96	29,81	29,81	
			EJERCICIO 2013	5.286,90						
59	2190062900 Bibliotecas	Biblioteca	Fund. Juan Manuel Flores Jim	67,86	27/02/2014	10%	6,79	27,14	40,72	
60	2190062900 Bibliotecas	Biblioteca	Ediasa Fra. Nº 0/1403093	1054,35	28/02/2014	10%	105,44	421,74	632,61	
61	2190062900 Bibliotecas	Biblioteca	Librería Alcaná Fra. 11552/2011	38,9	15/04/2014	10%	3,89	15,56	23,34	
62	2190062900 Bibliotecas	Biblioteca	Librería Joan Gall Fra. Nº 122	35,5	15/04/2014	10%	3,55	14,20	21,30	
63	2190062900 Bibliotecas	Biblioteca	Porticos Librerías Fra. Nº 2140	35,32	30/04/2014	10%	3,53	14,13	21,19	
64	2190062900 Bibliotecas	Biblioteca	Desvon del Libro Fra. Nº 2014	5,85	07/05/2014	10%	0,59	2,44	3,51	
65	2190062900 Bibliotecas	Biblioteca	Librería Científica Fra. Nº 2846	205,4	27/05/2014	10%	20,54	82,16	123,24	
66	2190062900 Bibliotecas	Biblioteca	Papelaria Sev. Del Libro Fra. N	23	05/06/2014	10%	2,30	9,20	13,80	
67	2190062900 Bibliotecas	Biblioteca	Ediasa Fra. Nº 0/1405390	36,81	30/06/2014	10%	3,68	14,72	22,09	
68	2190062900 Bibliotecas	Biblioteca	Amor Libromum Fra. Nº 10640	14,6	22/07/2014	10%	1,46	5,84	8,76	
69	2190062900 Bibliotecas	Biblioteca	Ediasa Fra. Nº 0/1407680	2141,4	30/09/2014	10%	214,14	856,56	1284,84	
70	2190062900 Bibliotecas	Biblioteca	Ediasa Fra. Nº 0/1410145	780,34	31/10/2014	10%	78,03	312,14	468,20	
71	2190062900 Bibliotecas	Biblioteca	Ediasa Fra. Nº 0/1411993	105,25	19/12/2014	10%	10,53	42,10	63,15	
			EJERCICIO 2014	4.544,58						
72	2190062900 Bibliotecas	Biblioteca	Ediasa Fra. Nº 0/1411405	205,52	02/01/2015	10%	20,56	61,69	143,93	
73	2190062900 Bibliotecas	Biblioteca	Ediasa Fra. Nº 0/1500751	22,1	30/01/2015	10%	2,21	6,03	15,47	
74	2190062900 Bibliotecas	Biblioteca	Ediasa Fra. Nº 0/1502150	1769,7	27/02/2015	10%	176,97	530,91	1238,79	
75	2190062900 Bibliotecas	Biblioteca	Sanz Torres Fra. Nº 1/3338	77	27/03/2015	10%	7,70	23,10	53,90	
76	2190062900 Bibliotecas	Biblioteca	Ediasa Fra. Nº 0/1506065	862	30/09/2015	10%	86,20	258,60	603,40	
77	2190062900 Bibliotecas	Biblioteca	Ediasa Fra. Nº 0/1507851	1533,15	30/10/2015	10%	153,32	459,95	1073,21	
78	2190062900 Bibliotecas	Biblioteca	Ediasa Fra. Nº 0/1509009	196,46	30/11/2015	10%	19,65	58,94	137,52	
			EJERCICIO 2015	4.666,03						
79	2190062900 Bibliotecas	Biblioteca	Ediasa Fra. Nº 0/1601929	1687,65	29/02/2016	10%	168,77	337,53	1350,12	
80	2190062900 Bibliotecas	Biblioteca	Ediasa Fra. Nº 0/1602702	158,76	31/03/2016	10%	15,88	31,75	127,01	
81	2190062900 Bibliotecas	Biblioteca	Ediasa Fra. Nº 0/1603078	72,73	29/04/2016	10%	7,27	14,55	58,18	
82	2190062900 Bibliotecas	Biblioteca	Sanz Torres Fra. 1/15453	55,97	27/10/2016	10%	5,60	11,19	44,78	
83	2190062900 Bibliotecas	Biblioteca	Ediasa Fra. Nº 0/1605375	1720,84	30/09/2016	10%	172,08	344,17	1376,67	
84	2190062900 Bibliotecas	Biblioteca	Ediasa Fra. Nº 0/1606961	664,26	31/10/2016	10%	66,43	132,85	531,41	
85	2190062900 Bibliotecas	Biblioteca	Ediasa Fra. Nº 0/1607894	238,12	30/11/2016	10%	23,81	47,63	190,50	
			EJERCICIO 2016	4.598,33						
Nº	CUENTA	Localización	Proveedor/Factura	VADQUISICIÓN	COMPRA	% Amort.	Amort. Anual.	Amort. Acum.	Valor Contable	Fecha baja
86	2190062900 Bibliotecas	Biblioteca	Ediasa Fra. Nº 0/1701811	1363,77	29/02/2017	10%	136,38	136,38	1227,39	
87	2190062900 Bibliotecas	Biblioteca	Ediasa Fra. Nº 0/1702571	97,47	31/03/2017	10%	9,73	9,73	87,54	
88	2190062900 Bibliotecas	Biblioteca	Ediasa Fra. Nº 0/1703553	2006,71	29/09/2017	10%	200,67	200,67	1806,04	
89	2190062900 Bibliotecas	Biblioteca	Ediasa Fra. Nº 0/1707032	1916,87	31/10/2017	10%	191,69	191,69	1725,18	
90	2190062900 Bibliotecas	Biblioteca	Ediasa Fra. Nº 0/1708106	1209,78	30/11/2017	10%	120,98	120,98	1088,80	
91	2190062900 Bibliotecas	Biblioteca	Ediasa Fra. Nº 0/1708548	1284,95	21/12/2017	10%	128,50	128,50	1156,46	
			EJERCICIO 2017	7.879,35						
92	2190062900 Bibliotecas	Biblioteca	Ediasa Fra. Nº 0/1800662	329	31/01/2018	10%	0,00	0,00	32,90	
93	2190062900 Bibliotecas	Biblioteca	Ediasa Fra. Nº 0/1801835	1702,19	29/02/2018	10%	0,00	0,00	1702,19	
94	2190062900 Bibliotecas	Biblioteca	Ediasa Fra. Nº 0/1802517	342,46	29/03/2018	10%	0,00	0,00	342,46	
95	2190062900 Bibliotecas	Biblioteca	Ediasa Fra. Nº 0/1802891	131,82	30/04/2018	10%	0,00	0,00	131,82	
96	2190062900 Bibliotecas	Biblioteca	Ediasa Fra. Nº 0/1803176	7,72	31/05/2018	10%	0,00	0,00	7,72	
97	2190062900 Bibliotecas	Biblioteca	Ediasa Fra. Nº 0/1803426	20,8	29/06/2018	10%	0,00	0,00	20,80	
98	2190062900 Bibliotecas	Biblioteca	Ediasa Fra. Nº 0/1805098	2104,02	28/09/2018	10%	0,00	0,00	2104,02	
99	2190062900 Bibliotecas	Biblioteca	Ediasa Fra. Nº 0/1806569	1064,71	31/10/2018	10%	0,00	0,00	1064,71	
100	2190062900 Bibliotecas	Biblioteca	Ediasa Fra. Nº 0/1807494	134,37	30/11/2018	10%	0,00	0,00	134,37	
101	2190062900 Bibliotecas	Biblioteca	Ediasa Fra. Nº 0/1807825	1097,83	19/12/2018	10%	0,00	0,00	1097,83	
102	2190062900 Bibliotecas	Biblioteca	Agencia Andaluza de Inst.	175	30/12/2018	10%	0,00	0,00	175,00	
			EJERCICIO 2018	6.813,82						
			FONDOS BIBLIOGRAFICOS	87.000,19			8.018,64	51.773,96	35.226,24	

UNED		HUELVA		INVENTARIO DE LOS BIENES DE CAPITAL DEL CENTRO ASOCIADO UNED-HUELVA DESDE 1/10/07										2018	
DETALLE AMORTIZACIONES															
Nº	EQUIPOS PARA PROCESOS DE INFORMACIÓN	CUENTA	Localización	Proveedor/Factura	V.ADOQUISICIÓN	COMPRA	% Amort.	Amort. Anual.	Amort. Acum.	Valor Real	F. Injia				
1	Equipo Multifunción Brother DCP 7025	2170062700	Biblioteca	Onucopy,s.l. * Fra. 800203	301,60 €	31/10/2007	20%	0,00	301,60	0,00					
2	Impresora HP Laser 1020	2170062700	Anejo Secretaría	Cablings s.l.u. * Fra. A/1532	156,60 €	22/11/2007	20%		156,60	0,00	31/12/2018				
3	Impresora HP Laser 1020	2170062700	BAJA 31/12/18	Cablings s.l.u. * Fra. A/1532	156,60 €	22/11/2007	20%		156,60	0,00	31/12/2018				
4	Ordenador HP Blaster + S400	2170062700		Cablings s.l.u. * Fra. A/1532	851,15 €	22/11/2007	20%		851,15	0,00					
5	Ordenador HP Blaster + S400	2170062700	BAJA 31/12/18	Cablings s.l.u. * Fra. A/1532	851,15 €	22/11/2007	20%		851,15	0,00	31/12/2018				
				ERERCIO 2007	2.317,10			0,00	2.317,10	0,00					
			Localización	Proveedor/Factura	V.ADOQUISICIÓN	COMPRA	% Amort.	Amort. Anual.	Amort. Acum.	Valor Real					
6	Fax 2825 Brother Laser	2170062700	Secretaría	Onucopy,s.l. * Fra. 170	232,00 €	15/02/2008	20%		232,00	0,00					
7	Pantalla Mural Slimsc. 160x160	2170062700	Aula 16	Systems Office, Huelva * Fra. A4832	182,07 €	19/02/2008	20%		182,07	0,00					
8	Pantalla Triptode 150x150 ECO.	2170062700	Consjerieria- GASTOS INVENTARIABLES	Systems Office, Huelva * Fra. A48315	99,48 €	29/02/2008	20%		99,48	0,00	31/12/2018				
9	Silla Rondo RAC/bracos C1	2170062700	Secretaría	Systems Office, Huelva * Fra. A48616	121,80 €	31/03/2008	20%		121,80	0,00	31/12/2018				
			Localización	Proveedor/Factura	V.ADOQUISICIÓN	COMPRA	% Amort.	Amort. Anual.	Amort. Acum.	Valor Real					
	INFRAESTR. INFORMÁTICA DEL (P. ATECAI:														
	Ordenador Sobr./Optiplex 755 DT Core 2 Duo:														
10	E4500 (3,40GHz/800MHz/2MB) (PLAN ATECA-UNED)	2170062700	BAJA 31/12/18	Dell Computer, * Fra. 400863245	882,42 €	15/08/2008	20%		882,42	0,00	31/12/2018				
11	Ordenador Sobrem. * IDEM .	2170062700	BAJA 31/12/18	Idem anterior.	882,42 €	15/08/2008	20%		882,42	0,00	31/12/2018				
12	Ordenador Sobrem. * IDEM .	2170062700	Secretaría	Idem anterior.	882,42 €	15/08/2008	20%		882,42	0,00					
13	Ordenador Sobrem. * IDEM .	2170062700	Biblioteca	Idem anterior.	882,42 €	15/08/2008	20%		882,42	0,00					
14	Ordenador Sobrem. * IDEM .	2170062700	BAJA 31/12/18	Idem anterior.	882,42 €	15/08/2008	20%		882,42	0,00	31/12/2018				
15	Ordenador Sobrem. * IDEM .	2170062700	Aula 11	Idem anterior.	882,42 €	15/08/2008	20%		882,42	0,00					
16	Ordenador Sobrem. * IDEM .	2170062700	Aula de informática	Idem anterior.	882,42 €	15/08/2008	20%		882,42	0,00					
17	Ordenador Sobrem. * IDEM .	2170062700	Aula de informática	Idem anterior.	882,42 €	15/08/2008	20%		882,42	0,00					
18	Ordenador Sobrem. * IDEM .	2170062700	BAJA 31/12/18	Idem anterior.	882,42 €	15/08/2008	20%		882,42	0,00	31/12/2018				
19	Ordenador Sobrem. * IDEM .	2170062700	Aula de informática	Idem anterior.	882,42 €	15/08/2008	20%		882,42	0,00					
20	Ordenador Sobrem. * IDEM .	2170062700	Aula de informática	Idem anterior.	882,42 €	15/08/2008	20%		882,42	0,00					
21	Ordenador Sobrem. * IDEM .	2170062700	Aula de informática	Idem anterior.	882,42 €	15/08/2008	20%		882,42	0,00					
22	Ordenador Sobrem. * IDEM .	2170062700	BAJA 31/12/18	Idem anterior.	882,42 €	15/08/2008	20%		882,42	0,00	31/12/2018				
23	Ordenador Sobrem. * IDEM .	2170062700	Anejo Secretaría	Idem anterior.	882,42 €	15/08/2008	20%		882,42	0,00					
24	Ordenador Sobrem. * IDEM .	2170062700	Aula de informática	Idem anterior.	882,42 €	15/08/2008	20%		882,42	0,00					
25	Ordenador Sobrem. * IDEM .	2170062700	Aula de informática	Idem anterior.	882,42 €	15/08/2008	20%		882,42	0,00					
26	Ordenador Sobrem. * IDEM .	2170062700	Aula de informática	Idem anterior.	882,42 €	15/08/2008	20%		882,42	0,00					
27	Ordenador Sobrem. * IDEM .	2170062700	Aula de informática	Idem anterior.	882,42 €	15/08/2008	20%		882,42	0,00					
28	Ordenador Sobrem. * IDEM .	2170062700	Sala Estudio	Idem anterior.	882,42 €	15/08/2008	20%		882,42	0,00					
29	Ordenador Sobrem. * IDEM .	2170062700	Aula de informática	Idem anterior.	882,42 €	15/08/2008	20%		882,42	0,00					
30	Ordenador Sobrem. * IDEM .	2170062700	Aula 6	Idem anterior.	882,42 €	15/08/2008	20%		882,42	0,00					
31	Ordenador Sobrem. * IDEM .	2170062700	BAJA 31/12/18	Idem anterior.	882,42 €	15/08/2008	20%		882,42	0,00	31/12/2018				
32	Ordenador Sobrem. * IDEM .	2170062700	BAJA 31/12/18	Idem anterior.	882,42 €	15/08/2008	20%		882,42	0,00	31/12/2018				
33	Ordenador Sobrem. * IDEM .	2170062700	Biblioteca	Idem anterior.	882,42 €	15/08/2008	20%		882,42	0,00					
34	Ordenador Sobrem. * IDEM .	2170062700	Sala Estudio	Idem anterior.	882,42 €	15/08/2008	20%		882,42	0,00					
35	Ordenador Sobrem. * IDEM .	2170062700	Sala Estudio	Idem anterior.	882,42 €	15/08/2008	20%		882,42	0,00					
36	Ordenador Sobrem. * IDEM .	2170062700	Aula 02	Idem anterior.	882,42 €	15/08/2008	20%		882,42	0,00					
37	Ordenador Sobrem. * IDEM .	2170062700	Sala Estudio	Idem anterior.	882,42 €	15/08/2008	20%		882,42	0,00					
38	Ordenador Sobrem. * IDEM .	2170062700	Sala Estudio	Idem anterior.	882,42 €	15/08/2008	20%		882,42	0,00					
39	Ordenador Sobrem. * IDEM .	2170062700	BAJA 31/12/18	Idem anterior.	882,42 €	15/08/2008	20%		882,42	0,00	31/12/2018				
40	Ordenador Sobrem. * IDEM .	2170062700	Aula 14	Idem anterior.	882,42 €	15/08/2008	20%		882,42	0,00					
41	Ordenador Sobrem. * IDEM .	2170062700	BAJA 31/12/18	Idem anterior.	882,42 €	15/08/2008	20%		882,42	0,00	31/12/2018				
42	Ordenador Sobrem. * IDEM .	2170062700	BAJA 31/12/18	Idem anterior.	882,42 €	15/08/2008	20%		882,42	0,00	31/12/2018				
43	Ordenador Sobrem. * IDEM .	2170062700	BAJA 31/12/18	Idem anterior.	882,42 €	15/08/2008	20%		882,42	0,00	31/12/2018				
44	Ordenador Sobrem. * IDEM .	2170062700	BAJA 31/12/18	Idem anterior.	882,56 €	15/08/2008	20%		882,56	0,00	31/12/2018				

Nº	EQUIPOS PARA PROCESOS DE INFORMACIÓN	CUENTA	Localización	Proveedor/Factura	V.A.DEQUISICIÓN	COMPRA	% Amort.	Amort. Anual.	Amort. Acum.	Valor Real	F. baja
45	Ordenador Portátil Latitude D630 Intel Core 2 Duo.	2170062700 BAJA 31/12/18		Dell Computer, Fca 2400864204	1.105,86 €	29/09/2008	20%		1.105,86	0,00	31/12/2018
46	Ordenador Portátil HP Compaq 6500 Pro MT.	2170062700 BAJA 31/12/18		Item anterior.	1.105,86 €	29/09/2008	20%		1.105,86	0,00	31/12/2018
47	Ordenador Portátil HP Compaq 6500 Pro MT.	2170062700 BAJA 31/12/18		Item anterior.	1.105,86 €	29/09/2008	20%		1.105,86	0,00	31/12/2018
48	Ordenador Portátil HP Compaq 6500 Pro MT.	2170062700 BAJA 31/12/18		Item anterior.	1.105,86 €	29/09/2008	20%		1.105,86	0,00	31/12/2018
49	Ordenador Portátil HP Compaq 6500 Pro MT.	2170062700 BAJA 31/12/18		Item anterior.	1.105,86 €	29/09/2008	20%		1.105,86	0,00	31/12/2018
50	Impresora Laser Color 3110 en IP (PLAN V. UNED)	2170062700 BAJA 31/12/18		Dell Computer, Fca 2400864093	535,03 €	19/09/2008	20%		535,03	0,00	31/12/2018
51	Impresora Laser Color 3110 en IP (PLAN V. UNED)	2170062700 BAJA 31/12/18		Item anterior.	535,03 €	19/09/2008	20%		535,03	0,00	31/12/2018
52	Impresora Laser Color HP Compaq 6500 Pro MT.	2170062700 BAJA 31/12/18		Item anterior.	535,03 €	19/09/2008	20%		535,03	0,00	31/12/2018
53	Impresora Laser HP Compaq 6500 Pro MT.	2170062700 BAJA 31/12/18		Item anterior.	535,03 €	19/09/2008	20%		535,03	0,00	31/12/2018
54	Impresora Laser HP Compaq 6500 Pro MT.	2170062700 BAJA 31/12/18		Item anterior.	535,03 €	19/09/2008	20%		535,03	0,00	31/12/2018
55	Impresora Laser HP Compaq 6500 Pro MT.	2170062700 BAJA 31/12/18		Item anterior.	535,03 €	19/09/2008	20%		535,03	0,00	31/12/2018
56	Impresora Laser HP Compaq 6500 Pro MT.	2170062700 BAJA 31/12/18		Item anterior.	535,03 €	19/09/2008	20%		535,03	0,00	31/12/2018
57	Teclado Español Rack-Pow. Edge6050P V.U.I.	2170062700 BAJA 31/12/18		Item anterior.	54,91 €	19/09/2008	20%		54,91	0,00	31/12/2018
58	Bandeja Teclada z. bola sagro.-PowerEdge6050P V.U.I.	2170062700 BAJA 31/12/18		Item anterior.	218,20 €	19/09/2008	20%		218,20	0,00	31/12/2018
59	1U LCD(17") con r.rack (PLAN V. UNED).	2170062700 BAJA 31/12/18		Item anterior.	948,92 €	19/09/2008	20%		948,92	0,00	31/12/2018
60	PowerConnect 372-Switch... (PLAN V. UNED)	2170062700 BAJA 31/12/18		Item anterior.	373,50 €	19/09/2008	20%		373,50	0,00	31/12/2018
61	Servidor HP ILLUQUAD-CORE (P.VIRT. UNED)	2170062700 BAJA 31/12/18		Dell Computer, Fca 2400862567	7.773,00 €	13/09/2008	20%		7.773,00	0,00	31/12/2018
62	Armario Rack 2U 7-2420 (PLAN V. UNED)	2170062700 BAJA 31/12/18		Dell Computer, Fca 2400861978	7.773,00 €	13/09/2008	20%		7.773,00	0,00	31/12/2018
63	Armario Rack 2U 7-2420 (PLAN V. UNED)	2170062700 BAJA 31/12/18		Dell Computer, Fca 2400861978	7.773,00 €	13/09/2008	20%		7.773,00	0,00	31/12/2018
64	Pantalla de Proyección. (IBM N6 63).	2170062700 BAJA 31/12/18		Item anterior.	194,07 €	26/09/2008	20%		194,07	0,00	31/12/2018
65	Pantalla de Proyección. (IBM N6 63).	2170062700 BAJA 31/12/18		Item anterior.	194,07 €	26/09/2008	20%		194,07	0,00	31/12/2018
66	Pantalla de Proyección. (IBM N6 63).	2170062700 BAJA 31/12/18		Item anterior.	194,07 €	26/09/2008	20%		194,07	0,00	31/12/2018
67	Pantalla de Proyección. (IBM N6 63).	2170062700 BAJA 31/12/18		Item anterior.	194,07 €	26/09/2008	20%		194,07	0,00	31/12/2018
68	Pantalla de Proyección. (IBM N6 63).	2170062700 BAJA 31/12/18		Item anterior.	194,07 €	26/09/2008	20%		194,07	0,00	31/12/2018
69	Pantalla de Proyección. (IBM N6 63).	2170062700 BAJA 31/12/18		Item anterior.	194,07 €	26/09/2008	20%		194,07	0,00	31/12/2018
70	Pantalla de Proyección. (IBM N6 63).	2170062700 BAJA 31/12/18		Item anterior.	194,07 €	26/09/2008	20%		194,07	0,00	31/12/2018
71	Mouse Logitech 3-Buttons USB (PLAN V. UNED)	2170062700 BAJA 31/12/18		Item anterior.	49,32 €	26/09/2008	20%		49,32	0,00	31/12/2018
72	Mouse Logitech 3-Buttons USB (PLAN V. UNED)	2170062700 BAJA 31/12/18		Item anterior.	49,32 €	26/09/2008	20%		49,32	0,00	31/12/2018
73	Mouse Logitech 3-Buttons USB (PLAN V. UNED)	2170062700 BAJA 31/12/18		Item anterior.	49,32 €	26/09/2008	20%		49,32	0,00	31/12/2018
74	Dell 2400MP Projector Euro	2170062700 BAJA 31/12/18		Item anterior.	100,00 €	29/09/2008	20%		100,00	0,00	31/12/2018
75	Dell 2400MP Projector Euro	2170062700 BAJA 31/12/18		Item anterior.	100,00 €	29/09/2008	20%		100,00	0,00	31/12/2018
76	Dell 2400MP Projector Euro	2170062700 BAJA 31/12/18		Item anterior.	100,00 €	29/09/2008	20%		100,00	0,00	31/12/2018
77	Dell 2400MP Projector Euro	2170062700 BAJA 31/12/18		Item anterior.	100,00 €	29/09/2008	20%		100,00	0,00	31/12/2018
78	Dell 2400MP Projector Euro	2170062700 BAJA 31/12/18		Item anterior.	100,00 €	29/09/2008	20%		100,00	0,00	31/12/2018
79	Dell 2400MP Projector Euro	2170062700 BAJA 31/12/18		Item anterior.	100,00 €	29/09/2008	20%		100,00	0,00	31/12/2018
80	Dell 2400MP Projector Euro	2170062700 BAJA 31/12/18		Item anterior.	100,00 €	29/09/2008	20%		100,00	0,00	31/12/2018
81	Dell 2400MP Projector Euro	2170062700 BAJA 31/12/18		Item anterior.	100,00 €	29/09/2008	20%		100,00	0,00	31/12/2018
82	Dell 2400MP Projector Euro	2170062700 BAJA 31/12/18		Item anterior.	100,00 €	29/09/2008	20%		100,00	0,00	31/12/2018
Nº EQUIPOS PARA PROCESOS DE INFORMACIÓN											
CUENTA					V.A.DEQUISICIÓN	COMPRA	% Amort.	Amort. Anual.	Amort. Acum.	Valor Real	F. baja
SALA5 AVIP EN HUELVA VALMONTÉ.					16.797,22 €	04/09/2008	20%		16.797,22	0,00	31/12/2018
83 AULA AVIP (Ver documente de contenido)ATEA					16.797,22 €	04/09/2008	20%		16.797,22	0,00	31/12/2018
84 AULA AVIP (Ver documente de contenido)ATEA					16.797,22 €	04/09/2008	20%		16.797,22	0,00	31/12/2018
85 AULA AVIP (Ver documente de contenido)ATEA					16.797,22 €	04/09/2008	20%		16.797,22	0,00	31/12/2018
86 3 PUNTOS VIVI (SIREMS)					112.795,78			200,00	112.595,78	200,00	
87 1 SCANNER FUJITSU SCANSNAF 15100					8.857,00 €	27/11/2009	20%		8.857,00	0,00	31/12/2018
92 Equipamiento Tecnológico F. Feder					8.857,00 €	27/11/2009	20%		8.857,00	0,00	31/12/2018
92.1 Ordenador personal HP Compaq 6500 Pro MT					749,70 €	22/12/2011	20%		749,70	0,00	31/12/2018
92.2 Ordenador personal HP Compaq 6500 Pro MT					749,70 €	22/12/2011	20%		749,70	0,00	31/12/2018
92.3 Ordenador personal HP Compaq 6500 Pro MT					749,70 €	22/12/2011	20%		749,70	0,00	31/12/2018
92.4 Ordenador personal HP Compaq 6500 Pro MT					749,70 €	22/12/2011	20%		749,70	0,00	31/12/2018
92.5 Ordenador personal HP Compaq 6500 Pro MT					749,70 €	22/12/2011	20%		749,70	0,00	31/12/2018
92.6 Ordenador personal HP Compaq 6500 Pro MT					749,70 €	22/12/2011	20%		749,70	0,00	31/12/2018
92.7 Ordenador personal HP Compaq 6500 Pro MT					749,70 €	22/12/2011	20%		749,70	0,00	31/12/2018
92.8 Ordenador personal HP Compaq 6500 Pro MT					749,70 €	22/12/2011	20%		749,70	0,00	31/12/2018
92.9 Video Projector CASIO LX1245 N6 DE SERIE X					11.518,09 €	15/11/2013	20%	2070,09	11.518,09	0,00	31/12/2018
92.10 Ordenador portátil HP EliteBook 8470p N6 DE					11.518,09 €	15/11/2013	20%	2070,09	11.518,09	0,00	31/12/2018
92.11 Ordenador portátil HP EliteBook 8470p N6 DE					11.518,09 €	15/11/2013	20%	2070,09	11.518,09	0,00	31/12/2018
92.12 Ordenador portátil HP EliteBook 8470p N6 DE					11.518,09 €	15/11/2013	20%	2070,09	11.518,09	0,00	31/12/2018
92.13 Pantalla de Proyección TRAUULUX 200X200 N6					11.518,09 €	15/11/2013	20%	2070,09	11.518,09	0,00	31/12/2018
92.14 Pantalla de Proyección LE2002X-LED-21.5" N6 SEF					11.518,09 €	15/11/2013	20%	2070,09	11.518,09	0,00	31/12/2018
92.15 Pantalla de Proyección LE2002X-LED-21.5" N6 SEF					11.518,09 €	15/11/2013	20%	2070,09	11.518,09	0,00	31/12/2018
92.16 Pantalla de Proyección LE2002X-LED-21.5" N6 SEF					11.518,09 €	15/11/2013	20%	2070,09	11.518,09	0,00	31/12/2018
92.17 Pantalla de Proyección LE2002X-LED-21.5" N6 SEF					11.518,09 €	15/11/2013	20%	2070,09	11.518,09	0,00	31/12/2018
92.18 Pantalla de Proyección LE2002X-LED-21.5" N6 SEF					11.518,09 €	15/11/2013	20%	2070,09	11.518,09	0,00	31/12/2018
92.19 Pantalla de Proyección LE2002X-LED-21.5" N6 SEF					11.518,09 €	15/11/2013	20%	2070,09	11.518,09	0,00	31/12/2018
92.20 Pantalla de Proyección LE2002X-LED-21.5" N6 SEF					11.518,09 €	15/11/2013	20%	2070,09	11.518,09	0,00	31/12/2018
92.21 Pantalla de Proyección LE2002X-LED-21.5" N6 DE					11.518,09 €	15/11/2013	20%	2070,09	11.518,09	0,00	31/12/2018
Equipamiento Tecnológico F. Feder											
93 1 Impresora MG de Tarjeta Mod. Enduro n6 serie 1351L					1.429,40 €	19/12/2013	20%	275,70	1.429,40	0,00	31/12/2018
93 1 Webcam Logitech HD Pro C920 n6 serie 1351L					1.429,40 €	19/12/2013	20%	275,70	1.429,40	0,00	31/12/2018
Equipamiento Tecnológico F. Feder					12.947,43			2.845,79	12.947,43	0,00	

UNED		HUELVA		INVENTARIO DE LOS BIENES DE CAPITAL DEL CENTRO ASOCIADO UNED-HUELVA DESDE 1/10/07									
INTANGIBLE		Cuenta		DETALLE AMORTIZACIONES									
Nº	Localización	Proveedor/Factura	V. ADQUISICIÓN	COMPRA	% Amort.	Amort. Anual.	Amort. Acum.	Valor Real					
1	GESTION ECONOMICA	APLICACIONES INFORMATICAS MAN	1.815,00 €	16/05/2018	20%	227,75	227,75	1.587,25					
	RESUMEN AMORTIZACIONES	CUOTA 2018											
	APLICACION INFCA	227,75											
	EQUIPO PROC. INF.	11.028,67											
	MOBILIARIO	1.018,96											
	OTRO INMOV. MATERIAL	123,00											
	INV. ACTIVOS CEDIDOS	2.155,31											
	FONDOS BIBLIOGRAFICOS	8.018,64											
	TOTAL	22.572,33											



A.2.

**BALANCE Y CUENTA DE RESULTADO ECONÓMICO
PATRIMONIAL 2017**

UNED

HUELVA

BALANCE DE SITUACIÓN

A C T I V O	EJERCICIO 2017	P A S I V O	EJERCICIO 2017
1. ACTIVO NO CORRIENTE	154.222,87	A) PATRIMONIO NETO	286.020,97
I. Inmovilizado Intangible	0,00	I. Fondo Social	146.618,02
II. Inmovilizado Material	154.222,87	II. Rtdos. Ejercicios anteriores	126.468,94
III. Inversiones Fras L/P	0,00	III. Pérdidas y Ganancias (B ⁰ /P ^a)	-21.469,32
		IV. Subv y donac. de capital	34.403,33
		B) PASIVO NO CORRIENTE	0,00
		I. Provisiones a largo plazo	
		II. Deudas a largo plazo	
2. ACTIVO CORRIENTE	237.400,40	C) PASIVO CORRIENTE	105.602,30
I. Existencias	0,00	I. Provisiones a corto plazo	0,00
II. Deudores y ctas. Cobrar UNED 2017	211.041,68	II Deudas a corto plazo	105.602,30
AYTO DE HUELVA 2017	54.824,37		
AYTO DE HUELVA 2016	50.000,00		
AYTO AÑOS ANTERIORES	24.860,18		
EDIASA	81.177,82		
	179,31		
III. Inversiones Fras. c/p	0,00		
IV. Periodificaciones a c/p	1.174,06		
V. Tesorería	25.184,66		
TOTAL GRAL. (1+2)	391.623,27	TOTAL GRAL. (A+B+C)	391.623,27

CUENTA DE RESULTADO ECONÓMICO – PATRIMONIAL EJERCICIO 2017

Nº CTA.	D E B E	EJERCICIO 2017	Nº CTA.	HABER	EJERCICIO 2017
64	2. Gastos de Personal	228.939,20	76	3. Ingresos Financ.	0,00
	a) Personal docente	125.385,93			
	b) Personal administrativo	79.101,87	75	4. Transf. y Subvenciones	
	c) Cargas Sociales	24.451,40		a) Corrientes	272.126,20
				b) De capital imp. ejerc.	2.852,34
62,63	3. Otros Gastos Gest. Ordin.	44.323,68	77	5. Ingresos Extraord.	3.299,21
	a) Suministros y serv. Exter.	39.616,28			
	b) Tributos	3.198,10			
	c) Indemn. por razón del servicio	1.509,30			
68	4. Amort. Inmoviliz. Material	26.393,97			
66	5. Gastos Financieros	90,22			
	AHORRO			DESAHORRO	21.469,32
	TOTALES (2+3+5+7)	299.747,07		TOTALES (3+4+5)	299.747,07

FORMULACIÓN DE CUENTAS ANUALES POR EL ÓRGANO DE ADMINISTRACIÓN.

En cumplimiento de lo dispuesto por la legislación vigente, el DIRECTOR del CENTRO ASOCIADO DE LA UNED DE HUELVA ha reformulado las Cuentas Anuales de dicho Centro (Liquidación del presupuesto de ingresos y gastos; Balance de Situación; Cuenta del Resultado económico – patrimonial, Estado de Flujo de Efectivo, Estado de Cambio en el Patrimonio Neto y Memoria), correspondientes al ejercicio anual terminado el 31 de diciembre de 2018.

Asimismo, declara firmados los citados documentos, mediante la suscripción del presente folio anexo a la Memoria.

En Huelva, Mayo de 2019.



Fdo. Eduardo Castillo Moreno
Director del Centro Asociado de UNED Huelva