

# CUENTAS ANUALES

EJERCICIO 2020

Centro Asociado de la Universidad Nacional de Educación a  
Distancia en Huelva

#SOMOS2030  
[unedcahuelva.com](http://unedcahuelva.com)

UNED

HUELVA

## Índice

1. Memoria Económica .....	6
1.1. Organización y actividad.....	6
1. Normas de Creación del Centro Asociado .....	6
2. Actividad principal del Centro Asociado, régimen jurídico, económico-financiero y de contratación .....	7
3. Descripción de las principales fuentes de ingresos y, en su caso, tasas y precios públicos percibidos.....	9
4.- Consideración fiscal del Centro Asociado, operaciones sujetas a IVA y porcentaje de prorrata .....	10
5. Estructura organizativa básica .....	10
6. Enumeración de los principales responsables del Centro Asociado .....	11
7.- Número medio de empleados durante el ejercicio y a 31/12/2020, funcionarios y personal laboral, distinguiendo por categorías y sexos .....	16
8.- Entidad de la que depende el Centro Asociado .....	16
1.2. Bases de presentación de las cuentas.....	17
1. Imagen Fiel.....	17
2. Comparación de la información.....	18
3. Razones e incidencia en las cuentas anuales de los cambios en criterios de contabilización y corrección de errores. ....	19
4. Información sobre cambios en estimaciones contables cuando sean significativos .....	22
1.3. Normas de registro y valoración.....	22

1. Inmovilizaciones Materiales .....	22
2. Inmovilizado Intangible .....	22
3. Arrendamientos .....	22
4. Permutas .....	23
5. Activos y pasivos financieros .....	23
6. Existencias .....	23
7. Ingresos y gastos .....	23
8. Provisiones .....	24
9. Transferencias y subvenciones .....	24
1.4. INMOVILIZADO MATERIAL .....	25
1. Movimiento del Inmovilizado Material.....	25
2. Información Adicional .....	27
1.5. Inmovilizado intangible.....	28
1. Movimiento del Inmovilizado Intangible .....	28
2. Información Adicional .....	29
1.6. Transferencias, subvenciones y otros ingresos y gastos .....	30
1.7. Provisiones .....	37
1.8. Activos y pasivos financieros.....	38
1.9. Información presupuestaria.....	40
1.10. Indicadores financieros, patrimoniales .....	40
1. Indicadores financieros y patrimoniales.....	40
1.11. Información sobre el coste de las actividades.....	41
1.12. Indicadores de gestión .....	49
1.13. Hechos posteriores al cierre.....	50

2. Balance de Situación.....	51
3. Cuenta de Resultado Económico Patrimonial .....	53
4. Estado de cambios en el patrimonio neto .....	55
5. Estado de flujos de efectivo .....	57
ANEXO.....	60
A.1. Inventario.....	60

# 1.

## MEMORIA ECONÓMICA

- 1.1. Organización y Actividad
- 1.2. Bases de Presentación de las Cuentas
- 1.3. Normas de reconocimiento y valoración
  - 1.4. Inmovilizado Material
  - 1.5. Inmovilizado Intangible
- 1.6. Transferencias, subvenciones y otros ingresos y gastos
  - 1.7. Provisiones
- 1.8. Activos y Pasivos Financieros
  - 1.9. Información Presupuestaria
- 1.10. Indicadores financieros y patrimoniales
  - 1.11. Información sobre el coste de las actividades
    - 1.12. Indicadores de Gestión
    - 1.13. Hechos posteriores al cierre

## 1. Memoria Económica

### 1.1. Organización y actividad

#### 1. Normas de Creación del Centro Asociado

El **Centro Asociado de la UNED en Huelva** fue creado por CONVENIO de fecha 29 de septiembre de 1977, establecido entre un Patronato promotor, integrado por: el Gobierno Civil de Huelva, la Excma. Diputación Provincial, Excmo. Ayuntamientos de Huelva y de Palos de la Frontera y la Universidad Nacional de Educación a Distancia (UNED). Tiene personalidad jurídica propia y es de naturaleza pública, a tenor de la Orden Ministerial de 8 de octubre de 1977 (BOE de 13 de enero de 1978), de creación del Centro y de acuerdo con lo dispuesto en el Decreto 2310/72 de 18 de agosto.

Posteriormente con fecha 18 de febrero de 2002 se crea el Consorcio Universitario Centro Asociado de la UNED en Huelva.

Las instituciones que integran actualmente dicho Consorcio Universitario son las siguientes:

- \* Universidad Nacional de Educación a Distancia.
- \* Excma. Diputación Provincial de Huelva.
- \* Excmo. Ayuntamiento de Huelva.

El Centro Asociado, constituido en Consorcio, es una entidad de derecho público dotado de personalidad jurídica propia y diferenciada y de la capacidad jurídica de obrar que se requiera para la realización de sus objetivos., constituida por las administraciones públicas y entidades indicadas conforme al Real Decreto 1317/1995, de 21 de julio, sobre régimen de convenios de la UNED con los Centros Asociados.

Con fecha 19 de noviembre de 2014 se acordó en reunión extraordinaria de la Junta Rectora del Consorcio Universitario Centro Asociado UNED en Huelva, la aprobación de una adenda a los Estatutos para su adaptación a la Ley 27/2013 de Racionalización y Sostenibilidad de las

Administraciones Locales y a la Ley 15/2014 de 16 de septiembre de Racionalización del Sector Público y otras medidas de Reforma Administrativa.

Posteriormente, dicha adenda fue ratificada por los plenos de las Entidades Consorciadas y publicada en BOJA en fecha 8 de mayo de 2015.

Y en reunión de Patronato de fecha 3 de febrero de 2017 se ratifican Estatutos definitivos.

La misión principal del Consorcio es el sostenimiento económico del Centro Asociado de la UNED de Huelva., así como de la gestión y la administración de sus recursos económicos y humanos.

## **2. Actividad principal del Centro Asociado, régimen jurídico, económico-financiero y de contratación**

La actividad principal del Centro Asociado de Huelva, como unidad de la estructura académica de la UNED, es servir de apoyo a la Enseñanza Superior y colaborar en el desarrollo sociocultural de Huelva y su provincia, tal y como se dispone el art. 67 RD 1239/2011 de 8 de septiembre, por el que se aprueban los Estatutos de la UNED, especialmente las docentes e investigadoras, de desarrollo cultural y extensión universitaria, de orientación y asistencia a los estudiantes, así como la realización de las pruebas presenciales y cualquiera otra que le sea asignada de forma permanente u ocasional por la normativa de la UNED.

Actualmente nuestra oferta académica está constituida por:

- 20 titulaciones de Grado, de las 28 que ofrece la UNED
- Curso de Acceso a la Universidad para mayores de 25, 40 y 45 años
- Se ofrece colaboración tutorial a algunos másteres impartidos por la UNED, como ocurre con el Prácticum del Máster Universitario en Formación del profesorado en Educación Secundaria Obligatoria y Bachillerato, Máster Universitario en Acceso a la Abogacía, Procura y Máster Universitario en Prevención de Riesgos Laborales.

- Cursos de idiomas a través del CUID, impartiendo de forma presencial inglés, en los niveles A1, A2, B1 y B2.
- Con carácter puntual, Cursos de Extensión y de verano.

Hemos extendido nuestra actividad a través de la creación del Aula Universitaria de Almonte de la UNED, que comenzó a funcionar en el año 1996 y renovado el convenio suscrito el 26/02/2003, que funciona de forma autónoma en su financiación.

Tal como se desprende de los nuestros Estatutos, dentro del CAPÍTULO 1 de DISPOSICIONES GENERALES, artículo 5, Régimen jurídico general.

Este Consorcio:

- a) Forma parte, a través de la UNED, del sector público institucional.
- b) Se clasifica como del sector público administrativo a efectos del artículo 3 de la Ley 47/2003, de 26 de noviembre, General Presupuestaria.
- c) Se regirá por la normativa universitaria y, supletoriamente y en cuanto no se oponga a ella, por la ley 40/2015, de 1 de octubre, y resto de disposiciones que sobre procedimientos y régimen jurídico se contienen en la legislación estatal; en su caso, por la legislación de Régimen Local; y por los demás preceptos que sean de aplicación

El Régimen Financiero y Económico del Consorcio viene regulado en el CAPÍTULO 3 de los Estatutos del Consorcio.

El artículo 16 establece, en su apartado 1º, que el régimen de presupuestación, contabilidad y control del Consorcio del Centro Asociado a la UNED en Huelva, será el aplicable a la UNED, por estar adscrito a ella, sin perjuicio de su sujeción a lo previsto en la Ley Orgánica 2/2012 de 27 de abril, de Estabilidad Presupuestaria y Sostenibilidad Financiera. En todo caso, se llevará a cabo una Auditoría de las Cuentas Anuales que será responsabilidad de la Intervención General de la Administración del Estado (IGAE), conforme al artículo 237 de los



Estatutos de la UNED, en relación con el artículo 122.3 de la Ley 40/2015, de 1 de octubre del Régimen Jurídico del Sector Público.

Los informes que emita la Intervención General de la Administración del Estado en el ejercicio de dicha función serán incorporados a dichas cuentas anuales y enviados a la UNED para su unión a las de esta, sin perjuicio del régimen de gestión que pueda establecer la Junta Rectora.

Fruto de la colaboración entre la UNED y la IGAE, se ha aprobado la adaptación del Plan General de Contabilidad Pública (PGCP) a los Consorcios de los Centros Asociados de la UNED que aparece recogida en la resolución de la IGAE de 10 de octubre de 2018, publicada en el BOE de 22 de octubre de 2018.

A los efectos de contratación el Consorcio Universitario de la UNED en Huelva, es una entidad del Sector Público, que a los efectos de la nueva Ley de Contratos del Sector Público es considerada como Administración Pública y entra en el ámbito subjetivo de aplicación de la Ley, por tanto, sus contratos están sujetos a Ley 9/2017, de 8 de noviembre, de contratos del Sector Público y no a las Instrucciones Internas de Contratación tal y como recoge la Ley citada. El Consorcio Universitario de la UNED en Huelva desde dicha fecha aplicará los procedimientos recogidos en la nueva Ley 9/2017.

El CIF de la mencionada entidad es Q-2168002-J y tiene su sede en la Avenida Sanlúcar de Barrameda, nº1 21001 Huelva, propiedad en la actualidad de Patrimonio del Estado, el cual fue cedido el 1 de septiembre de 1.983 por parte del Instituto Social de la Marina a la UNED Huelva y solicitado su renovación al Ministerio de Economía en agosto de 1.999 por una duración de 30 años a los fines y uso que es su destino.

### **3. Descripción de las principales fuentes de ingresos y, en su caso, tasas y precios públicos percibidos.**

Las principales fuentes de ingresos del Centro Asociado provienen de las transferencias de las aportaciones anuales de los Entes Consorciados, así como, de las posibles subvenciones que desde la sede central de la

UNED puedan conceder para la renovación de equipamiento tecnológico y de aplicaciones informáticas.

En este ejercicio no se han recibido subvenciones de la UNED ni percibido ingresos extraordinarios significativos.

#### **4.- Consideración fiscal del Centro Asociado, operaciones sujetas a IVA y porcentaje de prorrata**

De acuerdo con el artículo 9 de la Ley 27/2014, de 27 de noviembre, del Impuesto sobre Sociedades, el Centro no tributa por este impuesto por tener la consideración de entidad exenta.

El Centro Asociado no realiza ninguna operación sujeta y no exenta a IVA como podría ser la venta de libros, ya que nuestra biblioteca exclusivamente se dedica al préstamo de los mismos a nuestros alumnos.

El Centro retiene, por cuenta de la Hacienda Pública, según prevé el art. 99.2 Ley 35/2006, de 28 de noviembre, del IRPF, las rentas satisfechas sujetas al impuesto correspondientes a las retribuciones al personal empleado, por las becas de docencia que concede, así como otro personal como conferenciantes, coordinadores, y otro personal que presta servicios al Centro.

A 31 de diciembre de 2020 el Centro está al corriente de las obligaciones con Hacienda Pública, así como con la Seguridad Social.

#### **5. Estructura organizativa básica**

En cuanto la estructura organizativa básica el gobierno del Consorcio corresponde a los siguientes órganos: según el artículo 12 de nuestros Estatutos:

- La Junta Rectora.
- El presidente de la Junta Rectora.

La Junta Rectora estará constituida, de conformidad con el artículo 2 del Real Decreto 1317/1995, de 21 de julio, por 9 miembros:



3 en representación de la UNED.

1 representante de la Excm. Diputación de Huelva.

1 representante del Excmo. Ayuntamiento de Huelva.

El Director del Centro.

El Representante de los Profesores Tutores del Centro.

El Delegado de estudiantes del Centro.

El Representante del Personal de Administración y Servicios del Centro.

Actuará como Secretario de la Junta Rectora del Centro Asociado, con voz, pero sin voto.

Los órganos administrativos del Centro Asociado están integrados por:

- El Director
- La Secretaria
- El Personal de Administración y Servicios (PAS)

## **6. Enumeración de los principales responsables del Centro Asociado**

Los principales responsables de Centro Asociado a 31/12/2020, así como el organigrama de funcionamiento del mismo, es el siguiente:

## Estructura del Centro Asociado de Huelva

---

### Junta Rectora del Consorcio

Diputación Huelva	<p><b>D<sup>a</sup> María Eugenia Limón Bayo</b> -Presidenta de la Excm. Diputación de Huelva.</p>
Ayuntamiento Huelva	<p><b>D. Gabriel Cruz Santana</b> -Alcalde del Excmo. Ayuntamiento de Huelva. Presidenta del Consorcio</p>
Universidad Nacional de Educación a Distancia (UNED)	<p><b>D. Ricardo Marial Usón</b> -Rector Magnífico de la UNED <b>D. Jesús de Andrés Sanz</b> -Vicerrector de Centros Asociados de la UNED <b>D. Eduardo Castillo Moreno</b> -Director del Centro <b>D<sup>a</sup> M<sup>a</sup> José Suárez Barba</b> -Secretaria del Centro <b>D<sup>a</sup> Begoña Mora Jauregualde</b> -Representante de Profesores Tutores <b>D. Héctor Molín Marchante</b> -Representante de Estudiantes del Centro <b>Paloma González Pineda</b> -Representante del PAS del Centro</p>

### Equipo Directivo

---

**D. Eduardo Castillo Moreno.**  
Director del Centro  
**D<sup>a</sup> M<sup>a</sup> José Suárez Barba.**  
Secretaria del Centro

## Consejo de Centro

---

**D. Eduardo Castillo Moreno.** Director del Centro

**D<sup>a</sup> M<sup>a</sup> José Suárez Barba.** Secretaria del Centro y Coordinadora.

**D<sup>a</sup> Begoña Mora Jauregualde.** Representante Tutores y Coordinadora.

**D. Manuel Hidalgo Carranza.** Coordinador Académico.

**D. Héctor Molín Marchante.** Representante de Estudiantes.

**D<sup>a</sup> Paloma González Pineda.** Representante del PAS.

## Claustro de Centro

---

### Miembros Natos

**D. Eduardo Castillo Moreno.** Director del Centro

**D<sup>a</sup> María José Suárez Barba.** Secretaria del Centro.

**D<sup>a</sup> Elisa Muñoz Catalán.** Representante Profesores Tutores

**D. Héctor Molín Marchante.** Representante de Estudiantes

**D<sup>a</sup> Paloma González Pineda.** Representante del PAS

**Estamento Profesores Tutores:**

## Miembros Electos

D<sup>a</sup> Begoña Mora Jauregualde

D<sup>a</sup> M<sup>a</sup> José Suárez Barba

D. Manuel Merino Morlesín

D. David Castilla Espino

D. Alejandro Orgambidez Ramos

### **Estamento Estudiantes:**

D. Héctor Molín Marchante

D. Juan Morillo García

### **Estamento Personal de Administración y Servicios:**

D. Manuel Hidalgo Carranza

D<sup>a</sup> Sonia Rolán Barrero

## **Personal de Administración y Servicios (PAS)**

---

Secretaría y Biblioteca

**D. Manuel Hidalgo Carranza**

**D<sup>a</sup> Sonia Rolán Barrero**

Biblioteca

**D<sup>a</sup> Paloma González Pineda )**

**D<sup>a</sup> Ana Medina Martín**

Gestión Económica

**D<sup>a</sup> M<sup>a</sup> José Suárez Barba**

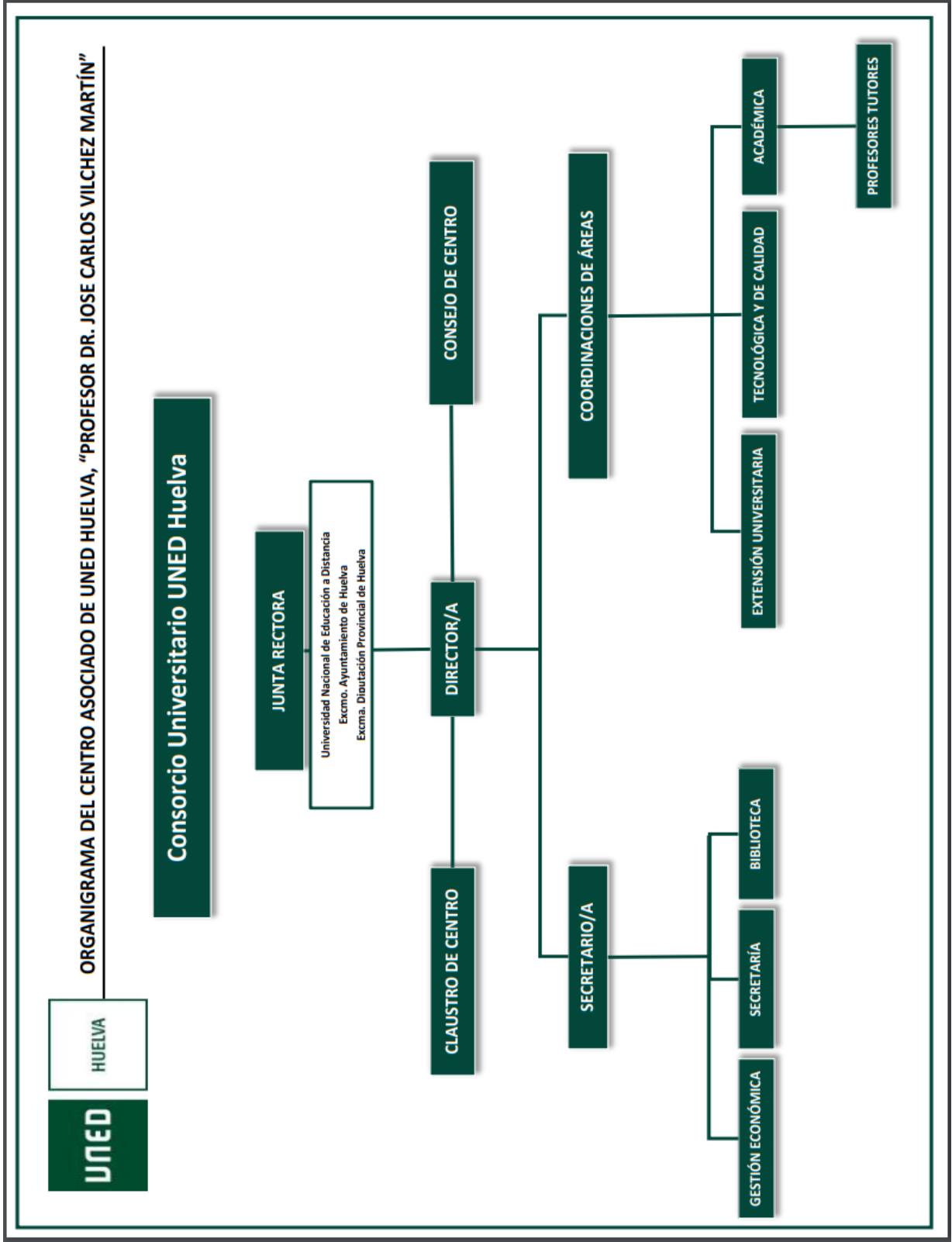

Los miembros de la Junta Rectora no perciben remuneración alguna por el hecho de ostentar dicha condición.

No existen anticipos o créditos concedidos al conjunto de miembros del órgano de administración vigente al 31 de diciembre de 2020, ni obligaciones en materia de pensiones y seguros de vida respecto a los miembros actuales y antiguos del órgano de Administración.

### 7.- Número medio de empleados durante el ejercicio y a 31/12/2020, funcionarios y personal laboral, distinguiendo por categorías y sexos

El número medio de trabajadores en situación de alta durante el año 2020 es de 4, siendo en su totalidad personal laboral de servicios.

El informe de la situación final del ejercicio por categoría, sexo y contrato, (aplica jornada a tiempo parcial) es el siguiente:

	<i>Mujeres</i>		<i>Hombres</i>		<i>Totales</i>	
	<i>Ejc. actual</i>	<i>Ejc. anterior</i>	<i>Ejc. actual</i>	<i>Ejc. anterior</i>	<i>Ejc. actual</i>	<i>Ejc. anterior</i>
Técnicos y profesionales de apoyo	1,00	1,00	0,00	0,00	1,00	1,00
Empleados de tipo administrativo	2,00	2,00	1,00	1,00	3,00	3,00
<b>Total empleo medio</b>	<b>3,00</b>	<b>3,00</b>	<b>1,00</b>	<b>1,00</b>	<b>4,00</b>	<b>4,00</b>
<b>Total Personal Fijo</b>	<b>3,00</b>	<b>3,00</b>	<b>1,00</b>	<b>1,00</b>	<b>4,00</b>	<b>4,00</b>
<b>Total Personal No Fijo</b>	<b>0,00</b>	<b>0,00</b>	<b>0,00</b>	<b>0,00</b>	<b>0,00</b>	<b>0,00</b>

### 8.- Entidad de la que depende el Centro Asociado

Tal como se desprende de nuestros Estatutos, dentro del CAPÍTULO 1 de DISPOSICIONES GENERALES.



Artículo 4. Adscripción. De conformidad con lo dispuesto en la disposición adicional vigésima, párrafo 2, letra f), de la Ley 30/1992, de 26 de noviembre, de Régimen Jurídico de las Administraciones Públicas y del Procedimiento Administrativo Común, en redacción dada por la disposición final segunda de la Ley 27/2013, de 27 de diciembre, de Racionalización y Sostenibilidad de la Administración Local y en el artículo 120 de la Ley 40/2015, de 1 de octubre, de Régimen Jurídico del Sector Público, que lo reproduce y sustituye a partir del 2 de octubre de 2016, el Consorcio quedará adscrito a la UNED.

El art. 5 RD 1239/2011, de 8 de septiembre, por el que se aprueban los Estatutos de la UNED dispone que ésta asume como misiones fundamentales la inserción y coordinación entre los diferentes centros asociados de cada una de las Comunidades Autónomas, así como el apoyo a las lenguas y culturas de España.

El Acuerdo del Consejo de Gobierno de la UNED (sesión de 03/03/2015) por el que se aprueba la ordenación de la Estructura académica periférica determinó la creación de la red de Campus Territoriales de la UNED, la cual integra en agrupaciones de centros asociados próximos geográficamente con una dirección de Campus que optimice y regule los recursos y posibilidades de los centros que agrupa.

En este contexto el Centro asociado de la UNED de Huelva depende del Campus Sur-Centro que aglutina los centros asociados de las Comunidades Autónomas de Andalucía, Canarias, Ceuta y Melilla.

## **1.2. Bases de presentación de las cuentas**

### **1. Imagen Fiel**

Las Cuentas Anuales del Centro Asociado de la UNED de Huelva, formadas por el Balance, las Cuenta de Resultado económico – patrimonial, el Estado de Cambio del Patrimonio Neto, el Estado de Flujo

de Efectivo y la Memoria, se han preparado a partir de los registros contables, habiéndose aplicado las normas establecidas en la Resolución de la I.G.A.E de 10 de octubre de 2018, con el objeto de mostrar la imagen fiel del Patrimonio, de la situación financiera y del Resultado Económico-Patrimonial.

No ha habido principios contables públicos ni criterios contables no aplicados por interferir el objetivo de la imagen fiel.

Las Cuentas anuales se han elaborado aplicando los principios contables establecidos en el apartado 3º del Marco conceptual de la Resolución IGAE de 10/10/2018.

En particular se han aplicado en 2020 los siguientes principios contables:

Principio de Gestión continuada.

Principio de Devengo.

Principio de Uniformidad.

Principio de Prudencia.

Principio de No compensación.

Principio de Importancia relativa.

## **2. Comparación de la información**

La disposición final única de Resolución IGAE de 10/10/2018 será aplicable a las Cuentas anuales correspondientes a los ejercicios 2018 y siguientes.

La comparación de las Cuentas anuales del ejercicio 2020 con las del precedente 2019 se puede llevar a cabo al haberse aplicado los mismos criterios, a excepción, de la contabilización de los complementos abonados al personal directivo.

### **3. Razones e incidencia en las cuentas anuales de los cambios en criterios de contabilización y corrección de errores.**

En el ejercicio 2020 se ha producido el siguiente cambio en los criterios de contabilización aplicados de conformidad con la Resolución de la IGAE de 10/10/2018: los complementos que se pagan al personal directivo (Director y Secretaria) se han contabilizado como gasto de personal en cuentas del grupo 64, habiendo supuesto un incremento de 18.853,98 €.

En el ejercicio 2020 se ha corregido los siguientes errores procedentes de ejercicios anteriores:

- Se imputaron tutorías impartidas en enero de 2020 en el importe correspondiente al gasto devengado en el primer cuatrimestre del curso 2019/2020, con el siguiente desglose: 8,5 horas en el Curso de Acceso, 62 horas en tutorías de Grado y 15 horas de CUID, por un importe total de 4275 €. Se ha procedido a disminuir la cuenta de remanente positivo de ejercicios anteriores e imputado el gasto de las mismas en este ejercicio.
- Corrección de la fecha real de finalización de la concesión de utilización del edificio, sede del Centro Asociado, al año 2029, en lugar del año 2033, utilizado para el cálculo de las amortizaciones de las inversiones realizadas en el mismo, con la consiguiente modificación en el importe de las amortizaciones y de la imputación a resultados de las subvenciones con las que se financiaron.
- Subsanción en la contabilización de una subvención recibida por la UNED con Fondos FEDER en el ejercicio 2013 por importe de 33.482 €, que se contabilizó en una cuenta de ingreso y que se destinó a la adquisición de mobiliario, insonorización de aulas y reparaciones diversas.
- Corrección de la cifra de patrimonio al importe de las aportaciones iniciales recogidas en el convenio de creación del Centro, firmado el 29 de septiembre de 1977 traducidas a euros, que ascendieron a 39.065 €, ya que no nos consta que hubiera posteriores aportaciones o adscripciones de otras entidades.

- Periodificación de gastos de explotación en el ejercicio 2020 que corresponden al ejercicio 2019 por un importe de 930,40 €.

INCIDENCIA EN LA CORRECCIÓN DE ERRORES DE EJERCICIOS ANTERIORES EN LAS CUENTAS DEL EJERCICIO 2020

	AMORT. ACUM.	CTA RTDO ECON. PATRIM.	RTDO EJ. ANTERIOR (120)	PATRIMONIO	SUBVENCIONES (130)
TUTORIAS IMPARTIDAS EN ENERO20 IMPUTADAS AL EJERCICIO 2019		4.275,00	4.275,00		
MODIFICACIÓN FECHA FINALIZACIÓN CONCESIÓN SEDE AL 2029					
Por corrección de amortizaciones de inversiones en edificio	2.981,70		-2.981,70		
Por corrección en la imputación a resultado subvenciones			339,94		-339,94
POR CORRECCIÓN EN LA CIFRA DE PATRIMONIO			107.553,02	-107.553,02	
POR PERIODIFICACIÓN DE GASTOS DEL EJERCICIO 2019			-930,40		
SUBSANACIÓN CONTABILIZACIÓN SUBV. FEDER UNED 2013			-20.378,91		20.378,91
<b>TOTAL</b>	<b>2.981,70</b>	<b>4.275,00</b>	<b>87.876,95</b>	<b>-107.553,02</b>	<b>20.038,97</b>

BALANCE DE SITUACIÓN AJUSTADO

ACTIVO	2019	PASIVO	2019
<b>A) Activo no corriente</b>	<b>74.792,14</b>	<b>A) Patrimonio neto</b>	<b>241.250,93</b>
<b>I. Inmovilizado intangible</b>	<b>27.710,90</b>	<b>I. Patrimonio aportado</b>	<b>39.065,00</b>
(206) APLICACIONES INFORMATICAS	1.815,00	(100) PATRIMONIO	39.065,00
(207) INVERSIONES S/ACTIVOS EN REG. ARREND. O	40.398,18	<b>II. Patrimonio generado</b>	<b>167.969,96</b>
(280) AMORTIZACION ACUMULADA INMOVILIZADO IN	-14.502,28	1. Resultado de ejercicios anteriores	182.979,17
<b>II. Inmovilizado material</b>	<b>47.081,24</b>	(120) REMANENTE	182.979,17
1. Terrenos	0,00	2. Resultado de ejercicio	-15.009,21
(210) TERRENOS Y BIENES NATURALES	0,00	(7) VENTAS E INGRESOS	374.817,11
2. Construcciones	0,00	(6) COMPRAS Y GASTOS POR NATURALEZA	-389.826,32
(211) CONSTRUCCIONES	0,00	<b>III. Subvenciones recibidas pendientes de imputar a</b>	<b>34.215,97</b>
(2811) AMORT. ACUMULADA DE CONSTRUCCIONES	0,00	(130) SUBVENCIONES PARA INM. NO FINANCIERO	34.215,97
4. Otro inmovilizado material	47.081,24	<b>C) Pasivo corriente</b>	<b>50.584,83</b>
(216) MOBILIARIO	21.101,06	<b>I. Provisiones a corto plazo</b>	<b>7.364,80</b>
(217) EQUIPOS PROCESOS INFORMACION	146.844,09	(58) PROVISIONES A CORTO PLAZO	7.364,80
(219) OTRO INMOVILIZADO MATERIAL.	99.488,35	<b>III. Acreedores y otras cuentas a pagar</b>	<b>43.220,03</b>
(2816) AMORT. ACUMULADA DE MOBILIARIO	-20.329,18	(420) ACREEDORES VARIOS	39.383,84
(2817) AMORT. ACUMULADA EQUIPOS DE PROCESO	-139.258,66	(475) H.P ACREEDOR POR DIVERSOS CONCEPTOS	3.302,61
(2819) AMORT. ACUMULADA DE OTROS INMOVILIZA	-60.764,42	(476) ORGANISMOS DE PREVISION SOCIAL, ACREED	533,58
<b>B) Activo corriente</b>	<b>217.043,62</b>	(555) PAGOS PENDIENTES DE APLICACION	0
<b>II. Deudores y otras cuentas a cobrar</b>	<b>82.636,65</b>	(550) CUENTAS CORRIENTES NO BANCARIAS	0
(460) DEUDORES OPERAC.DERIV.DE LA ACTIVIDAD	82.636,65		
<b>IV. Ajustes por periodificación</b>	<b>1.265,63</b>		
(480) GASTOS ANTICIPADOS	1.265,63		
<b>V. Efectivo y otros activos líquidos equivalentes</b>	<b>133.141,34</b>		
2. Tesorería	133.141,34		
(570) CAJA	48,63		
(571) BANCOS E INSTITUCIONES DE CREDITO.CUEN	133.092,71		
<b>TOTAL GENERAL (A+B)</b>	<b>291.835,76</b>	<b>TOTAL GENERAL (A+B+C)</b>	<b>291.835,76</b>

## CUENTA DE RESULTADO ECONÓMICO PATRIMONIAL AJUSTADA

2019

<b>2. Transferencias y subvenciones recibidas</b>	<b>374.813,91</b>
a) Del ejercicio	354.242,87
a.1) Subvenciones recibidas para financiar gastos del ejercicio	77.705,00
(751) SUBVENCIONES CORRIENTES Y PARA FINANCIAR GTOS NO FROS EJERCICIO	77.705,00
a.2) Transferencias	276.537,87
(750) TRANSFERENCIAS	276.537,87
b) Imputación de subvenciones para el inmovilizado no financiero	20.571,04
(7530) SUBVENCIONES FINANC. INMOV. NO FINANCIERO	20.571,04
<b>3. Ventas netas y prestaciones de servicios</b>	<b>0,00</b>
b) Prestaciones de servicios	0,00
(741) PRECIOS PUBLICOS POR PRESTACION DE SERVICIO	0,00
(705) PRESTACION DE SERVICIOS	0,00
<b>6. Otros ingresos de gestión ordinaria</b>	<b>0,00</b>
(777) OTROS INGRESOS	0,00
<b>A) TOTAL INGRESOS DE GESTIÓN ORDINARIA (1+2+3+4+5+6+7)</b>	<b>374.813,91</b>
<b>8. Gastos de personal</b>	<b>-106.597,34</b>
a) Sueldos, salarios y asimilados	-80.451,40
(640) SUELDOS Y SALARIOS	-80.451,40
b) Cargas sociales	-26.145,94
(642) COTIZACIONES SOCIALES A CARGO DE LA EMPRESA	-25.256,68
(644) OTROS GASTOS SOCIALES	-889,26
<b>11. Otros gastos de gestión ordinaria</b>	<b>-262.935,99</b>
a) Suministros y servicios exteriores	-259.651,17
(62) SERVICIOS EXTERIORES	-259.651,17
b) Tributos	-3.284,82
(63) TRIBUTOS	-3.284,82
<b>12. Amortización del inmovilizado</b>	<b>-20.292,99</b>
(68) DOTACIONES PARA AMORTIZACIONES	-20.292,99
<b>B) TOTAL GASTOS DE GESTIÓN ORDINARIA (8+9+10+11+12)</b>	<b>-389.826,32</b>
<b>I Resultado (Ahorro o desahorro) de la gestión ordinaria (A+B)</b>	<b>-15.012,41</b>
<b>13. Deterioro del valor y resultados de la enajenación del inmovilizado no financiero y activos en</b>	<b>0,00</b>
b) Bajas y enajenaciones	0,00
(671) PERDIDAS PROCEDENTES DEL INMOVILIZADO MATERIAL	0,00
c) Imputaciones de subvenciones para el inmovilizado no financiero	0,00
(7531) SUBV. TRANSF. RESULTADO POR BAJA O ENAJENACIÓN	0,00
<b>14. Otras partidas no ordinarias</b>	<b>3,20</b>
a) Ingresos	3,20
(778) INGRESOS EXCEPCIONALES	3,20
<b>II Resultado de las operaciones no financieras (I+13+14)</b>	<b>-15.009,21</b>
<b>16. Gastos financieros</b>	<b>0,00</b>
b) Otros	0,00
(669) OTROS GASTOS FINANCIEROS	0,00
<b>III Resultado de las operaciones financieras (15+16+17+18+19+20)</b>	<b>0,00</b>
<b>IV Resultado (Ahorro o desahorro) neto del ejercicio (II+III)</b>	<b>-15.009,21</b>

#### **4. Información sobre cambios en estimaciones contables cuando sean significativos**

A lo largo del ejercicio 2020 no se han producido modificación en las estimaciones contables aplicadas.

### **1.3. Normas de registro y valoración**

En la preparación de los estados financieros se han tenido en cuenta las siguientes normas de valoración.

#### **1. Inmovilizaciones Materiales**

La valoración inicial del inmovilizado material se realiza al precio de adquisición.

Se han aplicado las Normas de reconocimiento y valoración del Inmovilizado material establecidas en la Resolución IGAE de 10/10/2018 relativas a correcciones valorativas por deterioro y reversión de las mismas (norma 2ª.8), capitalización de gastos financieros (norma 2ª.3) y costes de ampliación, modernización y mejoras (norma 2ª.5).

#### **2. Inmovilizado Intangible**

El inmovilizado intangible se registrada al precio de adquisición.

Se han aplicado las Normas de reconocimiento y valoración del Inmovilizado intangible establecida en la Resolución IGAE de 10/10/2018 relativas a criterios utilizados de capitalización o activación (norma 3ª.1) y correcciones valorativas por deterioro (norma 3ª.3).

#### **3. Arrendamientos**

En el ejercicio 2020 el Centro asociado ha reconocido el gasto de arrendamiento del edificio cedido según su naturaleza a razón de 7€ el metro cuadrado construido (1.263 metros cuadrados).

#### **4. Permutas**

En el ejercicio 2020 el Centro asociado no ha permutado ningún bien.

#### **5. Activos y pasivos financieros**

Se han aplicado las Normas de reconocimiento y valoración de activos y pasivos financieros establecidas en la Resolución IGAE de 10/10/2018 (norma 4ª y 5ª).

Sólo se mantiene la categoría de créditos y partidas a cobrar y débitos y partidas a pagar.

El Centro asociado dispone de recursos financieros en efectivo mantenidos en entidades bancarias y en caja para pequeños gastos.

El criterio aplicado para determinar la existencia de evidencia objetiva de deterioro, así como para el registro de la corrección de valor y su reversión y la baja definitiva de activos financieros deteriorados es el vigente de conformidad de las Normas de reconocimiento y valoración del Plan General de Contabilidad Pública aprobado por Orden EHA/1037/2010, de 13 de abril, (norma 8ª.4.3).

Respecto al registro de la baja de activos financieros se aplican los criterios normativamente previstos (norma 8ª.11)

#### **6. Existencias**

El Centro asociado no posee existencias.

#### **7. Ingresos y gastos**

Los ingresos y gastos se imputan en función de la corriente real de bienes y servicios que representan y con independencia del momento en el que se produce la corriente monetaria o financiera derivada de ellos, según el Principio de Devengo.

No obstante, siguiendo el principio de prudencia, únicamente se contabilizan los beneficios realizados a fecha de cierre del ejercicio, en tanto que los riesgos y las pérdidas previsibles, aun siendo eventuales, se contabilizan tan pronto son conocidas.

Los ingresos y gastos se han registrado por el precio de adquisición.

## **8. Provisiones**

En el ejercicio 2019 el Centro asociado registró contablemente una provisión destinada a la sustitución de las ventanas exteriores de la planta baja del edificio cedido, que no ha podido realizarse en el año 2020. Esta circunstancia ha supuesto, que el presupuesto inicialmente previsto, se haya incrementado en 3.425,38 € debido al aumento en el precio del aluminio.

Respecto a los pagos efectuados a la Secretaria del Centro, en cumplimiento de la Resolución Rectoral de Instrucciones contables para los centros asociados, de 26 de febrero de 2019, de adaptación a la Resolución, de 10 de octubre de 2018, de la IGAE, por la que se aprueba la adaptación del Plan General de Contabilidad Pública a los Centros Asociados a la UNED, se ha procedido a su contabilización en cuenta del grupo 64, dotándose la correspondiente provisión por posibles contingencias con la seguridad social por un importe de 2.047,62 €.

## **9. Transferencias y subvenciones**

A efectos de su clasificación, se considera transferencia, aquella que tiene por objeto una entrega dineraria o en especie, sin contrapartida directa por parte del Centro Asociado, destinándose a financiar operaciones o actividades no singularizadas.

Se considera subvención, aquella que tiene por objeto una entrega dineraria o en especie sin contrapartida directa por parte del Centro Asociado, destinándose a un fin, propósito, actividad o proyecto específico, con la obligación por parte del Centro Asociado de cumplir las



condiciones y requisitos que se hubieran establecido o, en su caso, proceder a su reintegro.

Se consideran subvenciones finalistas aquellas entradas y salidas de fondos desde la UNED destinadas a un fin concreto, sin que el centro asociado tenga capacidad de decisión, ni asuma ningún riesgo. Su contabilización, se registra en el grupo 55: Otras cuentas financieras.

Para las transferencias y subvenciones se aplican las Normas de reconocimiento y valoración (norma 10ª.2 y 3) establecidas en la Resolución IGAE de 10/10/2018.

Las transferencias se imputarán a resultados en el ejercicio en el que se reconozcan y las subvenciones se contabilizarán, con carácter general, como ingresos directamente reflejadas en el patrimonio neto, debiéndose imputar al ejercicio dependiendo de la finalidad de su concesión:

- para financiar gastos: en el mismo ejercicio en el que se devenguen los gastos que estén financiando.
- para la adquisición de activos: en proporción a la vida útil del bien, aplicando el mismo método que para la dotación a la amortización.

## **1.4. INMOVILIZADO MATERIAL**

### **1. Movimiento del Inmovilizado Material**

El movimiento del inmovilizado material durante este ejercicio 2020 y 2019 a efectos comparativos, correspondiente a las partidas de balance incluidas en el epígrafe A) II. y sus correspondientes amortizaciones es el detallado a continuación:

2019

INMOVILIZADO MATERIAL	SALDO INICIAL	ENTRADAS	SALIDAS	SALDO FINAL
-----------------------	---------------	----------	---------	-------------

**COSTE ADQUISICIÓN**

MOBILIARIO	21.101,06	0,00		21.101,06
EQUIPO PROCESO INFORMACION	146.844,09	0,00		146.844,09
OTRO INMOVILIZADO MATERIAL	1.864,82	4.719,00		6.583,82
FONDOS BIBLIOGRAFICOS	87.000,19	5.904,34		92.904,53

<b>TOTALES</b>	<b>256.810,16</b>	<b>10.623,34</b>	<b>0,00</b>	<b>267.433,50</b>
----------------	-------------------	------------------	-------------	-------------------

**AMORTIZACIÓN ACUMULADA**

MOBILIARIO	20.031,71	297,47		20.329,18
EQUIPO PROCESO INFORMACION	132.313,56	6.945,10		139.258,66
OTRO INMOVILIZADO MATERIAL	1.476,64	477,97		1.954,61
FONDOS BIBLIOGRAFICOS	51.773,96	7.035,85	0,00	58.809,81

<b>TOTAL AMORTIZACIONES</b>	<b>205.595,87</b>	<b>14.756,39</b>	<b>0,00</b>	<b>220.352,26</b>
-----------------------------	-------------------	------------------	-------------	-------------------

<b>TOTAL INMOV. MATERIAL</b>	<b>51.214,29</b>			<b>47.081,24</b>
------------------------------	------------------	--	--	------------------

2020

INMOVILIZADO MATERIAL	SALDO INICIAL	ENTRADAS	SALIDAS	SALDO FINAL
-----------------------	---------------	----------	---------	-------------

**COSTE ADQUISICIÓN**

MOBILIARIO	21.101,06	0,00	0,00	21.101,06
EQUIPO PROCESO INFORMACION	146.844,09	460,00	10.086,66	137.217,43
OTRO INMOVILIZADO MATERIAL	6.583,82	0,00	0,00	6.583,82
FONDOS BIBLIOGRAFICOS	92.904,53	4.168,25	0,00	97.072,78

<b>TOTALES</b>	<b>267.433,50</b>	<b>4.628,25</b>	<b>10.086,66</b>	<b>261.975,09</b>
----------------	-------------------	-----------------	------------------	-------------------

**AMORTIZACIÓN ACUMULADA**

MOBILIARIO	20.329,18	181,50	0,00	20.510,68
EQUIPO PROCESO INFORMACION	139.258,66	3.036,21	10.086,66	132.208,21
OTRO INMOVILIZADO MATERIAL	1.954,61	545,30	0,00	2.499,91
FONDOS BIBLIOGRAFICOS	58.809,81	7.082,71	0,00	65.892,52

<b>TOTAL AMORTIZACIONES</b>	<b>220.352,26</b>	<b>10.845,72</b>	<b>10.086,66</b>	<b>221.111,32</b>
-----------------------------	-------------------	------------------	------------------	-------------------

<b>TOTAL INMOV. MATERIAL</b>	<b>47.081,24</b>			<b>40.863,77</b>
------------------------------	------------------	--	--	------------------

## 2. Información Adicional

Para la dotación de las amortizaciones se ha utilizado un método lineal en función de la naturaleza de los activos, de acuerdo con los siguientes porcentajes, publicados en la Resolución Rectoral, que contiene instrucciones contables para los centros asociados, con adaptación a la Resolución de 10 de octubre de 2018 de la IGAE.

DENOMINACIÓN	CUENTA	PORC. AMORTIZACIÓN
TERRENOS Y B. NATURALES	210	No se amortizan
CONSTRUCCIONES	211	2%
MOBILIARIO	216	10%
EQUIPO PROCESO INFORMACIÓN	217	20%
OTRO INMOVILIZADO MATERIAL	219	10%
FONDOS BIBLIOGRÁFICOS	219	10%

Estos porcentajes no difieren de los aplicados en el ejercicio anterior. La aplicación de dichos porcentajes se motiva en que son los criterios utilizados por la entidad matriz (UNED) a efectos de facilitar la consolidación.

El Centro Asociado no dispone de bienes pertenecientes al patrimonio histórico y no capitaliza gastos financieros en su inmovilizado material.

No se han registrado deterioros en el inmovilizado material.

La disposición adicional 2ª de la Resolución de 22 de febrero de 2016, modificada por Resolución de 18 de diciembre de 2017, establece un umbral para la activación del mobiliario, equipos proceso de información, aplicaciones informáticas en la Administración General del Estado superior a 150 € por coste unitario, que se aplicará también a los Centros Asociados.

Los elementos de inmovilizado cuyo importe sea inferior a dicho umbral se tratarán contablemente como gasto, y por tanto, se imputarán a la

cuenta de resultados, sin perjuicio de la obligación de incluirlos en el inventario.

Durante este ejercicio se ha recibido una donación de la Sede Central de la UNED en Madrid, consistente en 2 ordenadores portátiles táctiles LENOVO, que se han dado de alta en el inventario a su valor de mercado.

El detalle de las bajas efectuadas en el inmovilizado material en este ejercicio son las siguientes:

RETIRADA DE USO 2020 (EN GASTOS INVENTARIABLES)							
Nº INV.			DONACIÓN	A.A.	V.CONTABLE		
INV. Nº 122	SCANNER	GASTOS INV.	100,00	0,00	100,00	DONADO	31/12/2020
INV. Nº 73	PROYECTOR DEL	GASTOS INV.	100,00	100,00	0,00	DONADO	31/12/2020
INV. Nº 79	PROYECTOR DEL	GASTOS INV.	100,00	100,00	0,00	DONADO	31/12/2020
		TOTAL	300,00	200,00	100,00		

BAJA POR RETIRADA DE USO 2020	CUENTA	PRECIO ADQUISICIÓN	A. ACUMULADO	V.C. 2020
Nº 2 IMPRESORA LASERJET 1020	2170062700	156,60	156,60	0,00
Nº 12 ORDENADOR DELL OPTILEX 755 DT	2170062700	882,42	882,42	0,00
Nº 13 ORDENADOR DELL OPTILEX 755 DT	2170062700	882,42	882,42	0,00
Nº 15 ORDENADOR DELL OPTILEX 755 DT	2170062700	882,42	882,42	0,00
Nº 16 ORDENADOR DELL OPTILEX 755 DT	2170062700	882,42	882,42	0,00
Nº 19 ORDENADOR DELL OPTILEX 755 DT	2170062700	882,42	882,42	0,00
Nº 25 ORDENADOR DELL OPTILEX 755 DT	2170062700	882,42	882,42	0,00
Nº 29 ORDENADOR DELL OPTILEX 755 DT	2170062700	882,42	882,42	0,00
Nº 36 ORDENADOR DELL OPTILEX 755 DT	2170062700	882,42	882,42	0,00
Nº 37 ORDENADOR DELL OPTILEX 755 DT	2170062700	882,42	882,42	0,00
Nº 38 ORDENADOR DELL OPTILEX 755 DT	2170062700	882,42	882,42	0,00
Nº 48 ORDENADOR DELL LATITUD D630	2170062700	1105,86	1105,86	0,00
<b>TOTAL EQUIPO PROCESO INFORMACION</b>	<b>TOTAL</b>	<b>10086,66</b>	<b>10086,66</b>	<b>0,00</b>

Los elementos que están completamente amortizados, pero que no se han retirado de uso, no se han dado de baja en contabilidad, sin perjuicio de que en balance figuran con valor contable 0 €.

## 1.5. Inmovilizado intangible

### 1. Movimiento del Inmovilizado Intangible

El movimiento del inmovilizado intangible durante el ejercicio 2020 y 2019, a efectos comparativos, incluidos en el epígrafe A) I. del Balance y de su correspondiente amortización es el detallado a continuación:

2019				
INMOVILIZADO INMATERIAL	SALDO INICIAL	ENTRADAS	SALIDAS	SALDO FINAL
<b>COSTE ADQUISICIÓN</b>				
APLICACIÓN PRESUPUESTARIA Y CONTABILIZACIÓN DE	1.815,00			1.815,00
INVERSIONES EN EDIFICIO CEDIDO	40.398,18			40.398,18
<b>TOTALES</b>	<b>42.213,18</b>	<b>0,00</b>	<b>0,00</b>	<b>42.213,18</b>
<b>AMORTIZACIÓN ACUMULADA</b>				
APLICACIÓN PRESUPUESTARIA Y CONTABILIZACIÓN DE	227,75	363,00		590,75
INVERSIONES EN EDIFICIO CEDIDO	8.737,93	2.191,90		10.929,83
<b>TOTAL AMORTIZACIONES</b>	<b>8.965,68</b>	<b>2.554,90</b>	<b>0,00</b>	<b>11.520,58</b>
<b>TOTAL INMOV. INMATERIAL</b>	<b>33.247,50</b>			<b>30.692,60</b>

2020				
INMOVILIZADO INMATERIAL	SALDO INICIAL	ENTRADAS	SALIDAS	SALDO FINAL
<b>COSTE ADQUISICIÓN</b>				
APLICACIÓN PRESUPUESTARIA Y CONTABILIZACIÓN DE	1.815,00	0,00	0,00	1.815,00
INVERSIONES EN EDIFICIO CEDIDO	40.398,18	0,00	0,00	40.398,18
<b>TOTALES</b>	<b>42.213,18</b>	<b>0,00</b>	<b>0,00</b>	<b>42.213,18</b>
<b>AMORTIZACIÓN ACUMULADA</b>				
APLICACIÓN PRESUPUESTARIA Y CONTABILIZACIÓN DE	590,75	363,00	0,00	953,75
INVERSIONES EN EDIFICIO CEDIDO	10.929,83	5.786,61	0,00	16.716,44
<b>TOTAL AMORTIZACIONES</b>	<b>11.520,58</b>	<b>6.149,61</b>	<b>0,00</b>	<b>17.670,19</b>
<b>TOTAL INMOV. INMATERIAL</b>	<b>30.692,60</b>			<b>24.542,99</b>

## 2. Información Adicional

Para la dotación de las amortizaciones se ha utilizado un método lineal en función de la naturaleza de acuerdo con el siguiente porcentaje:

DENOMINACIÓN	CUENTA	PORC. AMORTIZACIÓN
APLICACIONES INFORMÁTICAS	206	20%
INVERSIONES SOBRE ACTIVOS CEDIDOS-SEDE	207	Hasta finalizar periodo cesión en el año 2029

El Centro Asociado no capitaliza gastos financieros en su inmovilizado intangible ni ha reconocido deterioro de valor del mismo.

El resumen del activo no corriente es el que se refleja a continuación:

ACTIVO NO CORRIENTE	2020					2019				
	SALDO INICIAL	ENTRADAS	SALIDAS	A. ACUM.	SALDO FINAL	SALDO INICIAL	ENTRADAS	SALIDAS	A. ACUM.	SALDO FINAL
MATERIAL	267.433,50	4.628,25	10.086,66	221.111,32	40.863,77	256.810,16	10.623,34	0,00	220.352,26	47.081,24
INMATERIAL	42.213,18	0,00	0,00	17.670,19	24.542,99	42.213,18	0,00	0,00	11.520,58	30.692,60
<b>TOTAL</b>	<b>309.646,68</b>	<b>4.628,25</b>	<b>10.086,66</b>	<b>238.781,51</b>	<b>65.406,76</b>	<b>299.023,34</b>	<b>10.623,34</b>	<b>0,00</b>	<b>231.872,84</b>	<b>77.773,84</b>

## 1.6. Transferencias, subvenciones y otros ingresos y gastos

El Consorcio recibe anualmente transferencias monetarias concedidas por las administraciones consorciadas, que en este ejercicio han ascendido a 289.685,81 €.

DETALLE TRANSFERENCIAS RECIBIDAS 2020		
<b>7500040000 TRANSFERENCIAS CORRIENTES DE LA UNED CENTRAL</b>		
08/06/2020	CUANTÍA CORRESPONDIENTE A LA PRIMERA PARTE DE LA APORTACIÓN PARA EL AÑO 2020	72.220,75
15/09/2020	CUANTÍA CORRESPONDIENTE A LA SEGUNDA PARTE DE LA APORTACIÓN PARA EL AÑO 2020	36.110,38
15/12/2020	CUANTÍA CORRESPONDIENTE A LA TERCERA PARTE DE LA APORTACION PARA EL AÑO 2020	75.791,93
		<b>184.123,06</b>
<b>75000400002 TRANSF.GENERICA MATRICULAS CUID</b>		
03/07/2020	PAGO A CUENTA SOBRE LA LIQUIDACION DEFINITIVA POR MATRÍCULA DE LA CONVOCATORIA C	4.396,68
24/12/2020	LIQUIDACIÓN DEFINITIVA POR MATRÍCULA DE LA CONVOCATORIA GENERAL	1.166,07
		<b>5.562,75</b>
<b>TOTAL UNED</b>		<b>189.685,81</b>
<b>7501046000 TRANSF. ORDINARIA. AYUNTAMIENTO</b>		
17/11/2020	APORTACIÓN AL CENTRO ASOCIADO CORRESPONDIENTE AL 2020	50.000,00
		<b>50.000,00</b>
<b>7501046100 TRANSF. ORDINARIA DIPUTACION</b>		
16/10/2020	APORTACIÓN AL CENTRO ASOCIADO CORRESPONDIENTE AL 2020	50.000,00
		<b>50.000,00</b>
<b>TOTAL ENTIDADES LOCALES</b>		<b>100.000,00</b>
<b>TOTAL TRANSFERENCIAS RECIBIDAS</b>		<b>289.685,81</b>

A estas transferencias recibidas se le suma el importe de 106.092,00 € reflejas en la cuenta (751) como subvención para gastos no financieros del ejercicio en concepto de arrendamiento de la sede del Centro Asociado.

Las subvenciones imputadas a patrimonio neto se han aplicado a resultado según siguiente detalle, en función de los porcentajes de amortización de los activos adquiridos, cedidos o donados:

## TRANSFERENCIAS IMPUTADAS A RESULTADOS 2020

CUENTA 130000000 EQUIPAM. INFCO. F. FEDER	IMPORTE	19.202,06
---	---------	-----------

ACTIVO FINANCIADO			2020	2019
Nº	EQUIPO	IMPORTE	Amort. Anual.	Amort. Anual.
99	Multifuncional HP LaserJetPro MFP M425DN Nº SERI	572,33	5,63	114,47
100	Multifuncional HP LaserJetPro MFP M425DN Nº SERI	572,33	5,64	114,47
101	Multifuncional Color HP LaserJetColor MFPM476DN I	592,90	5,85	118,58
102	Impresora HP LJ Enter 700 M712DN Nº SERIE: CND	2340,14	23,08	468,03
103	Ordenador Portátil HP Probook 650 G1 + Licencia S.O	735,53	10,48	147,11
104	Ordenador Portátil HP Probook 650 G1 + Licencia S.O	735,53	10,48	147,11
105	Ordenador Portátil HP Probook 650 G1 + Licencia S.O	735,53	10,48	147,11
106	Ordenador Portátil HP Probook 650 G1 + Licencia S.O	735,53	10,48	147,11
107	Ordenador Portátil HP Probook 650 G1 + Licencia S.O	735,53	10,48	147,11
108	Ordenador Portátil HP Probook 650 G1 + Licencia S.O	735,53	10,48	147,11
109	Hp EliteBook Revolve 810 G1 Tablet Convertible Nº S	1450,79	134,35	290,16
110	Hp EliteBook Revolve 810 G1 Tablet Convertible Nº S	1450,79	134,35	290,16
111	Disco Duro externo portátil USB 3.0 wd elements Nº S	82,28		
112	Monitor Modelo M-24 SAMSUNG S24C450B Nº SERI	192,80	2,75	38,56
113	Monitor Modelo M-24 SAMSUNG S24C2450B Nº SERI	192,80	2,75	38,56
114	Monitor Modelo M-24 SAMSUNG S24C450B Nº SERI	192,82	2,75	38,56
115	PC Modelo I5/8/500 Nº SERIE: CZC5061FDW	656,20	15,10	131,24
116	PC Modelo I5/8/500 Nº SERIE: CZC5061FDV	656,21	15,10	131,24
117	Escáner Fujitsu ScanSnap Ix500 Nº SERIE: A0PB087	561,44	2,46	112,29
118	Escáner Fujitsu ScanSnap Ix500 Nº SERIE: A0PB087	561,44	2,46	112,29
119	Escáner Fujitsu ScanSnap Ix500 Nº SERIE: A0PB087	561,44	2,46	112,29
120	Multifuncional producción color Canon IR ADV C2230I	3754,03	0,00	750,81
121	Pedestal ADV C2000 Nº SERIE: LYB52513	398,14	0,00	79,63
	<b>TOTAL SUBVENCIONADO</b>	19202,06	417,61	3823,96
	<b>POR RETIRADA ACTIVO A VALOR CONTABLE</b>			
	<b>SALDO FINAL EJERCICIO</b>		<b>0,00</b>	<b>417,61</b>



CUENTA	130000001 EQUIPAM. INFCO. E INSONORIZ. AULAS	IMPORTE	10.000,00
--------	--	---------	-----------

ACTIVO FINANCIADO			2020	2019
Nº	EQUIPO	IMPORTE	Amort. Anual.	Amort. Anual.
9	INSONORIZACIÓN AULAS	1773,86	136,45	104,34
10	INSONORIZACIÓN AULAS	1687,95	140,66	105,50
11	INSONORIZACIÓN AULAS	855,20	71,27	53,45
129	PIZARRA INTERACTIVA PROMETHEAN Y VIDEOP	2017,52	403,50	403,50
130	PIZARRA INTERACTIVA PROMETHEAN Y VIDEOP	2017,52	403,50	403,50
131	FOTOCOPIADORA KONICA MINOLTA BIZHUB C-2	1161,60	232,32	232,32
126	CAMARA WEBCAM nº serie 1401CD138579	25,99		
127	CAMARA WEBCAM nº serie 1603CD031869	25,99		
128	CAMARA WEBCAM nº serie 1351CD142059	25,99		
125	2 SAI salicru sps 1500 ONE Nº DE SERIES 291815B	408,38	81,68	81,68
<b>TOTAL SUBVENCIONADO</b>		<b>10000,00</b>	<b>1469,38</b>	<b>1384,29</b>
<b>POR VARIACION EN LA FINALIZACIÓN CONCESION EDIF. 2029</b>			<b>250,97</b>	
<b>POR RETIRADA ACTIVO A VALOR CONTABLE</b>				
<b>SALDO FINAL EJERCICIO</b>			<b>4333,66</b>	<b>6054,01</b>

CUENTA	130000001 EQUIPAM. INFCO. E INSONORIZ. AULAS	IMPORTE	9.500,00
--------	--	---------	----------

ACTIVO FINANCIADO			2020	2019
Nº	EQUIPO	IMPORTE	Amort. Anual.	Amort. Anual.
132	ORDENADOR SOCTECH NeGo3 Slim/Flex i3-7100	566,82	113,36	113,36
133	ORDENADOR SOCTECH NeGo3 Slim/Flex i3-7100	566,82	113,36	113,36
134	ORDENADOR SOCTECH NeGo3 Slim/Flex i3-7100	566,82	113,36	113,36
135	ORDENADOR SOCTECH NeGo3 Slim/Flex i3-7100	566,82	113,36	113,36
136	ORDENADOR SOCTECH NeGo3 Slim/Flex i3-7100	566,82	113,36	113,36
137	ORDENADOR SOCTECH NeGo3 Slim/Flex i3-7100	566,82	113,36	113,36
138	ORDENADOR SOCTECH NeGo3 Slim/Flex i3-7100	566,82	113,36	113,36
139	ORDENADOR SOCTECH NeGo3 Slim/Flex i3-7100	566,82	113,36	113,36
140	ORDENADOR SOCTECH NeGo3 Slim/Flex i3-7100	566,82	113,36	113,36
141	SAI SALICRU SPS.1500VA/900WW-LINE INTER	175,45	35,09	35,09
142	SAI SALICRU SPS.1500VA/900WW-LINE INTER	175,45	35,09	35,09
143	PROYECTOR OPTOMA DS349 3300 LUMENS SVG/	407,17	81,43	81,43
144	PROYECTOR OPTOMA DS349 3300 LUMENS SVG/	407,17	81,43	81,43
145	PROYECTOR OPTOMA DS349 3300 LUMENS SVG/	407,17	81,43	81,43
146	PROYECTOR OPTOMA DS349 3300 LUMENS SVG/	407,17	81,43	81,43
147	MICROFONO PLANTRONICS P6 300-PLUG AND PI	18,75		
148	MICROFONO PLANTRONICS P6 300-PLUG AND PI	18,75		
149	MICROFONO PLANTRONICS P6 300-PLUG AND PI	18,75		
150	MICROFONO PLANTRONICS P6 300-PLUG AND PI	18,75		
151	MICROFONO PLANTRONICS P6 300-PLUG AND PI	18,75		
152	LOGITECH C270 WEBCAM HD 720P 3Mpx USB NE	38,73		
153	LOGITECH C270 WEBCAM HD 720P 3Mpx USB NE	38,73		
154	LOGITECH C270 WEBCAM HD 720P 3Mpx USB NE	38,73		
155	SWITCH TP-LINK 5 PTOS GIGABIT 10/100/1000 TL-	19,00		
156	SWITCH TP-LINK 8 PTOS 10/100/1000 TL-SG1008D	29,00		
157	DISCO DURO EXTERNO MAXTOR STSH-M101TC	52,59		
12	CABLEADO DE AULAS	2108,51	191,68	140,57
<b>TOTAL SUBVENCIONADO</b>		<b>9500,00</b>	<b>1607,82</b>	<b>1556,76</b>
<b>POR VARIACION EN LA FINALIZACIÓN CONCESION EDIF. 2029</b>			<b>88,97</b>	
<b>POR RETIRADA ACTIVO A VALOR CONTABLE</b>				
<b>SALDO FINAL EJERCICIO</b>			<b>4784,34</b>	<b>6481,13</b>

CUENTA	130000004 SUBV. UNED	IMPORTE	<b>1.815,00</b>
--------	----------------------	---------	-----------------

ACTIVO FINANCIADO			2020	2019
Nº	APLICAC. INFORM. DE GESTIÓN PRES. Y CONT.	IMPORTE	Amort Anual.	Amort Anual.
1	PROGRAMA APLINED SUBVENCIONADO	1815,00	363,00	363,00
<b>TOTAL SUBVENCIONADO</b>		<b>1815,00</b>	<b>363,00</b>	<b>363,00</b>
<b>SALDO FINAL EJERCICIO</b>			<b>861,25</b>	<b>1224,25</b>

CUENTA	130000005 SUBVENCION FONDOS FEDER	IMPORTE	<b>33482,00</b>
--------	-----------------------------------	---------	-----------------

ACTIVO FINANCIADO			2020	2019
Nº	EQUIPO	IMPORTE	Amort Anual.	Amort Anual.
7	MOBILIARIO- MESA DE ESTUDIO PINO	907,50	90,75	
8	MOBILIARIO- MESA PROFESOR	580,80	58,08	
3	OTRO INMOV. MAT.- EQUIPO AIRE ACOND.	367,03	36,70	
4	OTRO INMOV. MAT.- EQUIPO AIRE ACOND.	367,03		
5	OTRO INMOV. MAT.- EQUIPO AIRE ACOND.	367,04	36,70	
1	INV EDIF. CEDIDO- REPARACIÓN FILTRACIONES	4598,00	306,53	
2	INV. EDIF. CEDIDO- LUMINARIA	459,80	30,65	
3	INV. EDIF. CEDIDO- VENTANAS	10188,20	679,21	
4	INV. EDIF. CEDIDO- REVESTIMIENTO GRES	10212,40	680,83	
5	INV. EDIF. CEDIDO- PINTURA AULAS	4416,50	294,43	
6	INV. EDIF. CEDIDO- PINTURA PUERTAS	1017,70	70,22	
<b>TOTAL SUBVENCIONADO</b>		<b>33482,00</b>	<b>2284,10</b>	<b>0,00</b>
<b>POR CORRECCIÓN ERROR CONTABLE 2013</b>			<b>13103,09</b>	<b>0,00</b>
<b>SALDO FINAL EJERCICIO</b>			<b>18094,81</b>	<b>0,00</b>

CUENTA	130000006 SUBVENCION PORTATILES LEVONO	IMPORTE	<b>460,00</b>
--------	--	---------	---------------

ACTIVO FINANCIADO			2020	2019
Nº	EQUIPO	IMPORTE	Amort Anual.	Amort Anual.
158	PORTATIL PANTALLA TACTIL LENOVO Nº DE SER	230,00	24,70	0,00
159	PORTATIL PANTALLA TACTIL LENOVO Nº DE SER	230,00	24,70	0,00
<b>TOTAL SUBVENCIONADO</b>		<b>460,00</b>	<b>49,40</b>	<b>0,00</b>
<b>SALDO FINAL EJERCICIO</b>			<b>410,60</b>	

TRANSFERENCIA A RESULTADOS 2020				
CUENTA	SALDO FINAL 2019	POR CORRECCIONES/ALTA	POR AMORTIZ. 2020	SALDO FINAL
130000000	417,61	0,00	-417,61	0,00
130000001	6.054,01	-250,97	-1.469,38	4.333,66
130000001	6.481,13	-88,97	-1.607,82	4.784,34
130000004	1.224,25	0,00	-363,00	861,25
130000005	0,00	20.378,91	-2.284,10	18.094,81
130000006	0,00	460,00	-49,40	410,60
	<b>14.177,00</b>	<b>20.498,97</b>	<b>-6.191,31</b>	<b>28.484,66</b>

El total de ingresos en gestión ordinaria reflejada en la Cuenta de Resultado Económico Patrimonial es el siguiente:

TOTAL INGRESOS EN GESTIÓN ORDINARIA					
CUENTA	CONCEPTO	2020	%	2019	%
750	TRANSFERENCIAS	289.685,81	72,07%	276.537,87	70,04%
751	SUBVENCIONES CORRIENTES PARA GTOS. NO FROS.	106.092,00	26,39%	111.187,00	28,16%
753	SUBVENCIONES FINANC. INMOV. NO FINANCIERO	6.191,31	1,54%	7.128,01	1,81%
	<b>TOTAL</b>	<b>401.969,12</b>	<b>100,00%</b>	<b>394.852,88</b>	<b>100,00%</b>

En este ejercicio no se han recibido otros ingresos por prestación de servicios ni realizado cursos de extensión o de verano.

El detalle de las transferencias recibidas de la UNED, así como los pagos realizados, que corresponden a servicios concretos, en los que el centro asociado actúa como mero intermediario, sin que tenga capacidad de decisión, ni asuma ningún riesgo, (subvenciones finalistas), se han contabilizado en la cuenta 550: Otras Cuentas financieras, en el momento de su cobro y su pago y no como ingreso y gasto. El detalle de estos movimientos financieros es el siguiente:

DETALLE SUBVENCIONES FINALISTAS RECIBIDAS 2020 UNED CENTRAL					
FECHA COBRO	SERVICIO	IMPORTE	FECHA DE PAGO	IMPORTE	
21/01/2020	ASESORIA CENTRO PENITENCIARIO MESES DE NOVIEMBRE Y DICIEMBRE 2019	1.313,70	23/01/2020	1.313,70	
14/07/2020	ASESORIA CENTRO PENITENCIARIO MESES DE ENERO A MAYO	4.179,00	20/07/2020	4.179,00	
15/12/2020	ASESORIA CENTRO PENITENCIARIO MESES DE NOVIEMBRE Y DICIEMBRE 2020	1.679,30	15/12/2020	1.679,30	
23/12/2020	EXAMENES SEPTIEMBRE CENTRO PENITENCIARIO	300,00	23/12/2020	300,00	
02/06/2020	EXAMENES DE FEBRERO 2020 TUTORES APOYO TRIBUNAL	1.250,00	03/06/2020	1.250,00	
14/09/2020	COORDINACION MASTER PROFESORADO	1.000,00	15/09/2020	1.000,00	
26/10/2020	EXAMENES JUNIO 2020 TRIBUNAL Y APOYO	1.157,50	26/10/2020	1.157,50	
23/12/2020	EXAMENES DE SEPTIEMBRE 2020 PAS Y TRIBUNAL	1.170,00	23/12/2020	1.170,00	
23/12/2020	EXAMENES DE OCTUBRE 2020 PAS Y TRIBUNAL	1.470,00	23/12/2020	1.470,00	
	TOTAL	13.519,50		13.519,50	

En el ejercicio 2020 el Centro Asociado no ha concedido transferencias o subvenciones a terceras entidades o instituciones.

El detalle de gastos de gestión ordinaria es el siguiente:

TOTAL GASTOS GESTIÓN ORDINARIA		2020		2019	
CUENTA	CONCEPTO	IMPORTE	%	IMPORTE	%
621	ARRENDAMIENTOS Y CANONES	106.092,00	28,53%	106.092,00	27,19%
622	REPARACION Y CONSERVACION	7.760,02	2,09%	10.293,62	2,64%
623	SERVICIOS PROFESIONALES INDEPENDIENTES	87.446,98	23,52%	103.033,37	26,41%
625	PRIMAS DE SEGUROS	2.377,60	0,64%	2.603,35	0,67%
626	SERVICIOS BANCARIOS Y SIMILARES.	254,20	0,07%	218,47	0,06%
627	ATENCIONES PROTOCOLARIAS		0,00%	130,10	0,03%
628	SUMINISTROS	5.951,89	1,60%	7.583,82	1,94%
629	COMUNICACIONES Y OTROS SERVICIOS	15.827,53	4,26%	33.041,04	8,47%
630	TRIBUTOS DE CARACTER LOCAL	3.295,48	0,89%	3.284,82	0,84%
640	SUELDOS Y SALARIOS	99.921,77	26,87%	80.451,40	20,62%
642	COTIZACIONES SOCIALES A CARGO DEL EMPRESA	28.146,22	7,57%	25.256,68	6,47%
644	OTROS GASTOS SOCIALES	776,75	0,21%	889,26	0,23%
680	AMORTIZACION DEL INMOVILIZADO INTANGIBLE	3.167,91	0,85%	2.554,90	0,65%
681	AMORTIZAC.INMOVILIZADO MATERIAL	10.845,72	2,92%	14.756,39	3,78%
	TOTAL	371.864,07	100,00%	390.189,22	100,00%

## 1.7. Provisiones

Durante el ejercicio 2020 se ha ampliado la provisión dotada en el ejercicio anterior por importe de 7.364,80 € reflejada en la cuenta 589 Provisiones

a corto plazo, correspondiente al presupuesto estimado para la sustitución de ventanas exteriores de la planta baja del edificio hasta cubrir el presupuesto total actualizado de 10.790,18 €, ya que, por las circunstancias del ejercicio 2020 (estado de alarma y confinamiento) no se ha podido realizar en la fecha que teníamos prevista.

Se ha incluido otra provisión por posibles contingencias con la Seguridad Social por las cuotas correspondientes al complemento de la Secretaria del Centro.

DESCRIPCIÓN	SALDO INICIAL	AUMENTOS	DISMINUCIONES	SALDO FINAL
<b>A L/P</b>				
<b>14</b>				
<b>A C/P</b>				
<b>58</b>	7.364,80	5.473,00		12.837,80

## 1.8. Activos y pasivos financieros

El detalle de la partida a cobrar reflejada en el Activo Corriente del Balance sigue correspondiendo a unas deudas atrasadas con el Excmo. Ayuntamiento de Huelva por el importe de las transferencias no abonadas como patronos del Consorcio en los ejercicios detallados y cuya calificación como de dudoso cobro no es admisible, toda vez que los importes pendientes han sido aprobados y reconocidos por los representantes del Excmo. Ayuntamiento de Huelva en las reuniones de Junta Rectora en las que se aprobaron las cuentas y los presupuestos de cada ejercicio; por tanto, al tratarse de una Administración Local, en ningún caso ha de calificarse como de dudoso cobro.

## ACTIVO FINANCIERO

## EXCMO. AYUNTAMIENTO DE HUELVA

AÑO	CUANTÍA APORTACION
2009	15.385,39
2010	56.038,00
2011	3.754,43
2012	6.000,00
2016	1.458,83
<b>TOTAL</b>	<b>82.636,65</b>

El detalle de las partidas a pagar reflejadas en el Pasivo corriente del Balance es el siguiente:

## PASIVOS FINANCIEROS

DEUDAS A TUTORES	IMPORTE
PRIMER CUATRIMESTRE GRADO CURSO 20-21	343,00
PRIMER CUATRIMESTRE ACCESO CURSO 20-21	0,00
PRIMER CUATRIMESTRE CUID CURSO 20-21	0,00
<b>TOTAL</b>	<b>343,00</b>

DEUDAS A ACREEDORES VARIOS	IMPORTE
APLICACIONES INFORMÁTICAS MANCHEGAS (MANTO. PROGRAMA)	211,75
GRUPO DISOFIC S.L. (MATERIAL NO INVENTARIABLE)	487,92
ACREEDORES POR PERIODIFICACION	577,76
<b>TOTAL</b>	<b>1.277,43</b>

DEUDAS CON S. SOCIAL Y HACIENDA	IMPORTE
S.S. PARTE EMPRESA	2.181,22
S.S. PARTE TRABAJADORES	441,10
RETENCIONES TRABAJADORES	3.274,20
RETENCIONES TUTORES	4.792,63
<b>TOTAL</b>	<b>10.689,15</b>

PROVISIÓN A CORTO PLAZO	IMPORTE
PARA SUSTITUCIÓN DE VENTANAS EXTERIORES PLANTA BAJA	10.790,18
POR POSIBLES CONTINGENCIAS CON LA S.S.	2.047,62
<b>TOTAL</b>	<b>12.837,80</b>

<b>TOTAL PASIVO CORRIENTE</b>	<b>25.147,38</b>
-------------------------------	------------------

## 1.9. Información presupuestaria

Según la Disposición Transitoria tercera de la Intervención General de la Administración del Estado de 10 de octubre de 2018, por la que se aprueba la adaptación del Plan General de Contabilidad Pública a los Centros Asociados de la UNED relativa a la información presupuestaria, este Centro Asociado no presentará la información prevista en este punto «Información presupuestaria» de la memoria en tanto no se incluya en los Presupuestos Generales del Estado el presupuesto correspondiente al mismo, es decir, en el ejercicio 2021.

## 1.10. Indicadores financieros, patrimoniales

### 1. Indicadores financieros y patrimoniales.

a) Liquidez inmediata: Refleja el porcentaje de deudas que pueden atenderse con la liquidez inmediatamente disponible.

Liquidez inmediata = Fondos líquidos / Pasivo corriente = 562,03

b) Liquidez a corto plazo: Refleja la capacidad que tiene el centro asociado para atender a corto plazo sus obligaciones pendientes de pago.

Liquidez CP = (Fondos líquidos + Derechos pendientes de cobro) / Pasivo corriente=890,64

c) Liquidez general: Refleja en qué medida todos los elementos patrimoniales que componen el activo corriente cubren el pasivo corriente.

Liquidez general = Activo corriente / Pasivo corriente = 896,18

d) Cash-Flow: Refleja en qué medida los flujos netos de gestión de caja cubren el pasivo del centro asociado.

Cash-Flow = (Pasivo no corriente / Flujos netos de gestión) + (Pasivo corriente / Flujos netos de gestión) = 196,57



e) Ratios de la Cuenta del Resultado Económico Patrimonial.

1. Estructura de los ingresos.

Ingresos de Gestión Ordinaria (IGOR)			
NG TRIB / IGOR	TRANSF / IGOR	VN y PS / IGOR	Resto IGOR / IGOR
0,00	100,00	0,00	0,00

2. Estructura de los gastos.

Gastos de Gestión Ordinaria (GGOR)			
G. PERS. / GGOR	TRANSF / GGOR	APROV / GGOR	Resto GGOR / GGOR
34,65	0,00	0,00	65,35

3. Cobertura de los gastos corrientes: Pone de manifiesto la relación existente entre los gastos de gestión ordinaria con los ingresos de la misma naturaleza.

Cobertura de los gastos corrientes = Gastos de gestión ordinaria / Ingresos de gestión ordinaria = 92,51

(Expresados en tanto por ciento)

### 1.11. Información sobre el coste de las actividades

La Disposición transitoria cuarta de la Resolución IGAE de 10/10/2018 establece que en las Cuentas anuales correspondientes al ejercicio 2020, los Centros Asociados de la UNED tendrán la obligación de incluir Información sobre el coste de las actividades que conforma esta nota de la Memoria.

En este ejercicio aún no disponemos de “Informe de Personalización”, que describirá el modelo de contabilidad analítica específica de este Centro Asociado, ajustado al modelo C.A.N.O.A y aprobado por la IGAE, habiendo solicitado cita previa para su elaboración con fecha 17 de febrero de 2020.

RESUMEN GENERAL DE COSTES DEL CENTRO ASOCIADO UNED HUELVA

ELEMENTOS	IMPORTE	PORCENTAJE
<b>Costes de Personal:</b>	<b>128.844,74</b>	<b>34,65%</b>
Sueldos y salarios.	99.921,77	26,87%
Cotizaciones sociales a cargo del empleador.	28.146,22	7,57%
Previsión social de funcionarios.		
Aportaciones a sistemas complementarios de pensiones		
Indemnizaciones.		
Otros costes sociales.	776,75	0,21%
Indemnizaciones por razón del servicio.		
Transporte de personal.		
Otros costes de personal.		
<b>Adquisición de bienes y servicios:</b>	<b>0,00</b>	<b>0,00%</b>
Coste de materiales de reprografía e imprenta.		
Coste de otros materiales.		
Adquisición de bienes de inversión.		
Trabajos realizados por otras entidades.		
<b>Servicios exteriores:</b>	<b>225.710,22</b>	<b>60,70%</b>
Arrendamientos y cánones.	106.092,00	28,53%
Reparaciones y conservación.	7.760,02	2,09%
Servicios de profesionales independientes.	87.446,98	23,52%
Primas de seguro	2.377,60	0,64%
Transportes.		
Servicios bancarios y similares.	254,20	0,07%
Publicidad, propaganda y relaciones públicas.		
Suministros.	5.951,89	1,60%
Comunicaciones.	3.406,50	0,92%
Costes diversos.	12.421,03	3,34%
<b>Tributos.</b>	<b>3.295,48</b>	<b>0,89%</b>
<b>Amortizaciones.</b>	<b>14.013,63</b>	<b>3,77%</b>
<b>Costes financieros.</b>		
<b>Costes de transferencias.</b>		
<b>Costes de becarios.</b>		
<b>Otros costes</b>		
<b>TOTAL</b>	<b>371.864,07</b>	<b>100,00%</b>

**COSTES DIRECTOS POR CENTRO DE COSTE E INDIRECTOS A LAS ACTIVIDADES**

ELEMENTO DE COSTE	CENTRO DAG	CECO C.A. HUELVA	TOTAL COSTE INDIRECTO A LAS ACTIVIDADES
<b>Costes de Personal:</b>	<b>128.844,74</b>	<b>0,00</b>	<b>128.844,74</b>
Sueldos y salarios.	99.921,77	0,00	99.921,77
Cotizaciones sociales a cargo del empleador.	28.146,22	0,00	28.146,22
Previsión social de funcionarios.			
Aportaciones a sistemas complementarios de pensiones			
Indemnizaciones.			
Otros costes sociales.			
Indemnizaciones por razón del servicio.			
Transporte de personal.			
Otros costes de personal.	776,75	0,00	776,75
<b>Adquisición de bienes y servicios:</b>	<b>0,00</b>	<b>0,00</b>	<b>0,00</b>
Coste de materiales de reprografía e imprenta.			
Coste de otros materiales.			
Adquisición de bienes de inversión.			
Trabajos realizados por otras entidades.			
<b>Servicios exteriores:</b>	<b>154.447,06</b>	<b>3.555,94</b>	<b>158.003,00</b>
Arrendamientos y cánones.	104.420,87	1.671,13	106.092,00
Reparaciones y conservación.	7.683,46	76,56	7.760,02
Servicios de profesionales independientes.	20.785,02	0,00	20.785,02
Primas de seguro	1.321,23	21,14	1.342,37
Transportes.			
Servicios bancarios y similares.	244,17	0,00	244,17
Publicidad, propaganda y relaciones públicas.			
Suministros.	5.863,69	88,20	5.951,89
Comunicaciones.	3.406,50	0,00	3.406,50
Costes diversos.	10.722,12	1.698,91	12.421,03
<b>Tributos.</b>	<b>3.295,48</b>	<b>0,00</b>	<b>3.295,48</b>
<b>Amortizaciones.</b>	<b>2.960,47</b>	<b>11.053,16</b>	<b>14.013,63</b>
<b>Costes financieros.</b>			
<b>Costes de transferencias.</b>			
<b>Costes de becarios.</b>			
<b>Otros costes</b>			
<b>TOTAL COSTES INDIRECTOS A LAS ACTIVIDADES</b>			<b>304.156,85</b>
<b>TOTAL COSTES DIRECTOS A LOS CECOS</b>	<b>289.547,75</b>	<b>14.609,10</b>	

**REPARTO DE LOS COSTES DEL CENTRO DAG AL RESTO DE CECOS**

ELEMENTO DE COSTE	CECO C.A. HUELVA		TOTAL COSTE INDIRECTO A LAS ACTIVIDADES
	COSTE INDIRECTO CECO	COSTE DIRECTO CECO	
	C.A. HUELVA	C.A. HUELVA	
<b>Costes de Personal:</b>	<b>128.844,74</b>	<b>0,00</b>	<b>128.844,74</b>
Sueldos y salarios.	99.921,77	0,00	99.921,77
Cotizaciones sociales a cargo del empleador.	28.146,22	0,00	28.146,22
Previsión social de funcionarios.			
Aportaciones a sistemas complementarios de pensiones			
Indemnizaciones.			
Otros costes sociales.			
Indemnizaciones por razón del servicio.			
Transporte de personal.			
Otros costes de personal.	776,75	0,00	776,75
<b>Adquisición de bienes y servicios:</b>	<b>0,00</b>	<b>0,00</b>	<b>0,00</b>
Coste de materiales de reprografía e imprenta.			
Coste de otros materiales.			
Adquisición de bienes de inversión.			
Trabajos realizados por otras entidades.			
<b>Servicios exteriores:</b>	<b>154.447,06</b>	<b>3.555,94</b>	<b>158.003,00</b>
Arrendamientos y cánones.	104.420,87	1.671,13	106.092,00
Reparaciones y conservación.	7.683,46	76,56	7.760,02
Servicios de profesionales independientes.	20.785,02	0,00	20.785,02
Primas de seguro	1.321,23	21,14	1.342,37
Transportes.			
Servicios bancarios y similares.	244,17	0,00	244,17
Publicidad, propaganda y relaciones públicas.			
Suministros.	5.863,69	88,20	5.951,89
Comunicaciones.	3.406,50	0,00	3.406,50
Costes diversos.	10.722,12	1.698,91	12.421,03
<b>Tributos.</b>	<b>3.295,48</b>	<b>0,00</b>	<b>3.295,48</b>
<b>Amortizaciones.</b>	<b>2.960,47</b>	<b>11.053,16</b>	<b>14.013,63</b>
<b>Costes financieros.</b>			
<b>Costes de transferencias.</b>			
<b>Costes de becarios.</b>			
<b>Otros costes</b>			
<b>TOTAL COSTES CENTRO DAG</b>	<b>289.547,75</b>		
<b>COSTES DAG IMPUTABLES AL CECO C.A. HUELVA</b>		<b>14.609,10</b>	<b>304.156,85</b>

**COSTES TOTALES (DIRECTOS E INDIRECTOS) DE CECOS PRINCIPAL TRAS EL REPARTO DE COSTES DAG**

ELEMENTO DE COSTE	CECO C.A UNED HUELVA	
	DIRECTO	INDIRECTO
<b>Costes de Personal:</b>	<b>128.844,74</b>	<b>0,00</b>
Sueldos y salarios.	99.921,77	0,00
Cotizaciones sociales a cargo del empleador.	28.146,22	0,00
Previsión social de funcionarios.		
Aportaciones a sistemas complementarios de pensiones		
Indemnizaciones.		
Otros costes sociales.		
Indemnizaciones por razón del servicio.		
Transporte de personal.		
Otros costes de personal.	776,75	0,00
<b>Adquisición de bienes y servicios:</b>	<b>0,00</b>	<b>0,00</b>
Coste de materiales de reprografía e imprenta.		
Coste de otros materiales.		
Adquisición de bienes de inversión.		
Trabajos realizados por otras entidades.		
<b>Servicios exteriores:</b>	<b>154.447,06</b>	<b>3.555,94</b>
Arrendamientos y cánones.	104.420,87	1.671,13
Reparaciones y conservación.	7.683,46	76,56
Servicios de profesionales independientes.	20.785,02	0,00
Primas de seguro	1.321,23	21,14
Transportes.		
Servicios bancarios y similares.	244,17	0,00
Publicidad, propaganda y relaciones públicas.		
Suministros.	5.863,69	88,20
Comunicaciones.	3.406,50	0,00
Costes diversos.	10.722,12	1.698,91
<b>Tributos.</b>	<b>3.295,48</b>	<b>0,00</b>
<b>Amortizaciones.</b>	<b>2.960,47</b>	<b>11.053,16</b>
<b>Costes financieros.</b>		
<b>Costes de transferencias.</b>		
<b>Costes de becarios.</b>		
<b>Otros costes</b>		

**COSTES DIRECTOS E INDIRECTOS DEL C.A. HUELVA**  
**COSTES TOTALES DE CENTRO PRINCIPAL**

289.547,75	14.609,10
304.156,85	

**REPARTO DE COSTES INDIRECTOS A LAS ACTIVIDADES**

	NÚMERO DE ALUMNOS	927	73
	COSTES INDIRECTOS		
ELEMENTO DE COSTE	CECO C.A. HUELVA	ENSEÑANZA REGLADA	ENSEÑANZA NO REGLADA
<b>Costes de Personal:</b>	<b>128.844,74</b>	<b>119.439,07</b>	<b>9.405,67</b>
Sueldos y salarios.	99.921,77	92.627,48	7.294,29
Cotizaciones sociales a cargo del empleador.	28.146,22	26.091,55	2.054,67
Previsión social de funcionarios.			
Aportaciones a sistemas complementarios de pensiones			
Indemnizaciones.			
Otros costes sociales.			
Indemnizaciones por razón del servicio.			
Transporte de personal.			
Otros costes de personal.	776,75	720,05	56,70
<b>Adquisición de bienes y servicios:</b>	<b>0,00</b>	<b>0,00</b>	<b>0,00</b>
Coste de materiales de reprografía e imprenta.			
Coste de otros materiales.			
Adquisición de bienes de inversión.			
Trabajos realizados por otras entidades.			
<b>Servicios exteriores:</b>	<b>158.003,00</b>	<b>146.468,78</b>	<b>11.534,22</b>
Arrendamientos y cánones.	106.092,00	98.347,29	7.744,72
Reparaciones y conservación.	7.760,02	7.193,54	566,48
Servicios de profesionales independientes.	20.785,02	19.267,71	1.517,31
Primas de seguro	1.342,37	1.244,38	97,99
Transportes.			
Servicios bancarios y similares.	244,17	226,35	17,82
Publicidad, propaganda y relaciones públicas.			
Suministros.	5.951,89	5.517,40	434,49
Comunicaciones.	3.406,50	3.157,83	248,67
Costes diversos.	12.421,03	11.514,29	906,74
<b>Tributos.</b>	<b>3.295,48</b>	<b>3.054,91</b>	<b>240,57</b>
<b>Amortizaciones.</b>	<b>14.013,63</b>	<b>12.990,64</b>	<b>1.022,99</b>
<b>Costes financieros.</b>			
<b>Costes de transferencias.</b>			
<b>Costes de becarios.</b>			
<b>Otros costes</b>			
<b>TOTAL COSTES INDIRECTOS POR ACTIVIDADES</b>	<b>304.156,85</b>	<b>281.953,40</b>	<b>22.203,45</b>

## RESUMEN DEL COSTE POR ELEMENTOS DE LAS ACTIVIDADES

## ENSEÑANZA REGLADA

ELEMENTO DE COSTE	COSTE DIRECTO	COSTE INDIRECTO	TOTAL	PORCENTAJE
<b>Costes de Personal:</b>	<b>0,00</b>	<b>119.439,07</b>	<b>119.439,07</b>	<b>34,78%</b>
Sueldos y salarios.		92.627,48	92.627,48	
Cotizaciones sociales a cargo del empleador.		26.091,55	26.091,55	
Previsión social de funcionarios.				
Aportaciones a sistemas complementarios de pensiones				
Indemnizaciones.				
Otros costes sociales.				
Indemnizaciones por razón del servicio.				
Transporte de personal.				
Otros costes de personal.		720,05	720,05	
<b>Adquisición de bienes y servicios:</b>	<b>0,00</b>	<b>0,00</b>	<b>0,00</b>	
Coste de materiales de reprografía e imprenta.				
Coste de otros materiales.				
Adquisición de bienes de inversión.				
Trabajos realizados por otras entidades.				
<b>Servicios exteriores:</b>	<b>61.477,56</b>	<b>146.468,78</b>	<b>207.946,34</b>	<b>60,55%</b>
Arrendamientos y cánones.		98.347,29	98.347,29	
Reparaciones y conservación.		7.193,54	7.193,54	
Servicios de profesionales independientes.	60.475,00	19.267,71	79.742,71	
Primas de seguro	995,69	1.244,38	2.240,07	
Transportes.				
Servicios bancarios y similares.	6,87	226,35	233,22	
Publicidad, propaganda y relaciones públicas.				
Suministros.		5.517,40	5.517,40	
Comunicaciones.		3.157,83	3.157,83	
Costes diversos.		11.514,29	11.514,29	
<b>Tributos.</b>		<b>3.054,91</b>	<b>3.054,91</b>	<b>0,89%</b>
<b>Amortizaciones.</b>		<b>12.990,64</b>	<b>12.990,64</b>	<b>3,78%</b>
<b>Costes financieros.</b>				
<b>Costes de transferencias.</b>				
<b>Costes de becarios.</b>				
<b>Otros costes</b>				

TOTAL ENSEÑANZA REGLADA

61.477,56	281.953,40	343.430,96	100,00%
-----------	------------	------------	---------

## ENSEÑANZA NO REGLADA

ELEMENTO DE COSTE	COSTE DIRECTO	COSTE INDIRECTO	TOTAL	PORCENTAJE
<b>Costes de Personal:</b>	<b>0,00</b>	<b>9.405,67</b>	<b>9.405,67</b>	<b>33,08%</b>
Sueldos y salarios.		7.294,29	7.294,29	
Cotizaciones sociales a cargo del empleador.		2.054,67	2.054,67	
Previsión social de funcionarios.				
Aportaciones a sistemas complementarios de pensiones				
Indemnizaciones.				
Otros costes sociales.				
Indemnizaciones por razón del servicio.				
Transporte de personal.				
Otros costes de personal.		56,70	56,70	
<b>Adquisición de bienes y servicios:</b>	<b>0,00</b>	<b>0,00</b>	<b>0,00</b>	
Coste de materiales de reprografía e imprenta.				
Coste de otros materiales.				
Adquisición de bienes de inversión.				
Trabajos realizados por otras entidades.				
<b>Servicios exteriores:</b>	<b>6.229,66</b>	<b>11.534,22</b>	<b>17.763,88</b>	<b>62,48%</b>
Arrendamientos y cánones		7.744,72	7.744,72	
Reparaciones y conservación.		566,48	566,48	
Servicios de profesionales independientes.	6.186,96	1.517,31	7.704,27	
Primas de seguro	39,54	97,99	137,53	
Transportes.				
Servicios bancarios y similares.	3,16	17,82	20,98	
Publicidad, propaganda y relaciones públicas.				
Suministros.		434,49	434,49	
Comunicaciones.		248,67	248,67	
Costes diversos.		906,74	906,74	
<b>Tributos.</b>		<b>240,57</b>	<b>240,57</b>	<b>0,85%</b>
<b>Amortizaciones.</b>		<b>1.022,99</b>	<b>1.022,99</b>	<b>3,60%</b>
<b>Costes financieros.</b>				
<b>Costes de transferencias.</b>				
<b>Costes de becarios.</b>				
<b>Otros costes</b>				
<b>TOTAL ENSEÑANZA NO REGLADA</b>	<b>6.229,66</b>	<b>22.203,45</b>	<b>28.433,11</b>	<b>100,00%</b>

## RESUMEN DE COSTE POR ACTIVIDADES

RESUMEN DE COSTES POR ACTIVIDAD	TOTAL POR ACTIVIDAD	PORCENTAJE
ENSEÑANZA REGLADA	343.430,96	92,35%
ENSEÑANZA NO REGLADA	28.433,11	7,65%
<b>TOTAL COSTES DIRECTOS E INDIRECTOS</b>	<b>371.864,07</b>	<b>100,00%</b>

## RESUMEN COSTES E INGRESOS POR ACTIVIDAD

RESUMEN DE COSTES E INGRESOS POR ACTIVIDAD	COSTES TOTALES	INGRESOS	MARGEN	% COBERTURA
ENSEÑANZA REGLADA	343.430,96	382.470,34	39.039,38	111,37%
ENSEÑANZA NO REGLADA	28.433,11	13.307,47	-15.125,64	46,80%
<b>TOTALES</b>	<b>371.864,07</b>	<b>395.777,81</b>	<b>23.913,74</b>	<b>106,43%</b>

Se han considerado ingresos no incorporables, las transferencias a resultados correspondientes a las subvenciones recibidas para la adquisición de inmovilizado material.



## 1.12. Indicadores de gestión

La Disposición transitoria cuarta de la Resolución IGAE de 10/10/2018 establece que hasta las Cuentas anuales correspondientes al ejercicio 2020, los centros asociados de la UNED tendrán la obligación de incluir Información sobre indicadores de gestión que conforma esta la nota de la Memoria.

1. Indicador de eficacia = Número de actuaciones realizadas/ Número de actuaciones previstas

INDICADOR DE EFICACIA	NÚMERO DE TUTORIAS IMPARTIDAS	Nº PREVISTAS	RATIO
ENSEÑANZA REGLADA	1.189,50	1.190,00	1,00
ENSEÑANZA NO REGLADA	63,00	79,00	0,80
	1.252,50	1.269,00	

(En este ejercicio, por sus circunstancias especiales, no ha podido organizar ningún curso de extensión ni de verano, que conjuntamente sumarían 16 horas.)

2. Indicador de eficiencia= Coste de la Actividad/ Número de usuarios

INDICADOR DE EFICIENCIA	COSTES TOTALES	ALUMNOS MATRICULADOS	RATIO
ENSEÑANZA REGLADA	343.430,96	927	370,48
ENSEÑANZA NO REGLADA	28.433,11	73	389,49

3. Indicador de economía= Precio o coste de adquisición del factor de producción/ Precio medio del factor

No aplicable a los Centros Asociados a la UNED.

4. Indicador de medios de producción= Coste de personal / Número de personas equivalentes

INDICADOR DE MEDIOS DE PRODUCCIÓN	COSTE DE PERSONAL	NÚMERO DE PERSONAS	RATIO
ENSEÑANZA REGLADA	119.439,07	5,00	23.887,81
ENSEÑANZA NO REGLADA	9.405,67	5,00	1.881,13
	128.844,74		

### **1.13. Hechos posteriores al cierre**

A finales del pasado mes de diciembre de 2020 recibimos escrito por parte Intervención General que consideraba que, las medidas tomadas en el Plan de Acción del Informe de Auditoría del ejercicio 2019, en relación con el cobro de las cuantías adeudadas por el Excmo. Ayuntamiento de Huelva, no eran adecuadas o suficientes. En enero de 2021, elaboramos un informe para el representante del Ayuntamiento donde solicitamos una aclaración documentada y definitiva a esta cuestión, con objeto de que en el próximo informe de Auditoría no conste más esta salvedad.

Con fecha de 3 de marzo de 2021 se celebró Junta Rectora, en la que se asistió la Concejala de Hacienda y Patrimonio, comprometiéndose a que la Intervención del Excmo. Ayuntamiento de Huelva emita un informe, previa solicitud del Centro Asociado, de las deudas detalladas correspondientes a los años 2009, 2010, 2011, 2012, y 2016 por un importe contabilizado total de 82.636,65 €.

Dicho informe se solicitó con fecha 4 de marzo de 2021, y en el mes de abril, recibimos informe de la Intervención del Excmo. Ayuntamiento, indicando que no constan créditos reconocidos con el Centro Asociado, por lo que se procederá a dotar deterioro de valor en el ejercicio 2021.

En relación con las medidas adoptadas para hacer frente a la situación actual provocada por el covid-19 se ha anulado la presencialidad en las tutorías por motivos sanitarios, en concordancia, con el acuerdo del Campus Sur sobre este tema. Se realizan en su totalidad, desde noviembre, de forma on line.

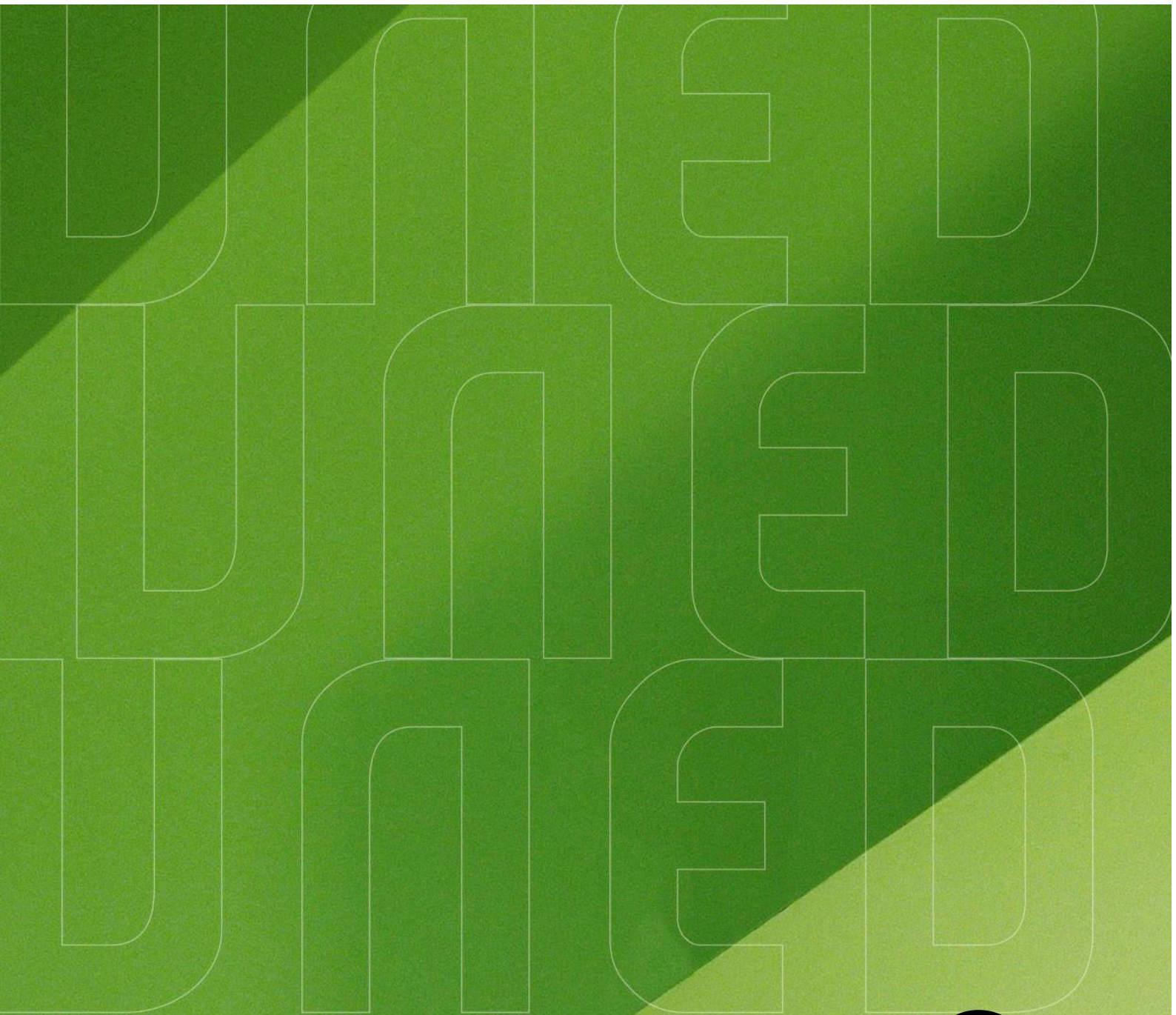

# 2.

## BALANCE DE SITUACIÓN

#SOMOS2030  
[unedcahuelva.com](http://unedcahuelva.com)



# BALANCE DE SITUACIÓN

ACTIVO		2020	2019	PASIVO		2020	2019
<b>A) Activo no corriente</b>		<b>65.406,76</b>	<b>77.773,84</b>	<b>A) Patrimonio neto</b>	<b>265.624,67</b>	<b>240.888,03</b>	<b>240.888,03</b>
<b>I. Inmovilizado intangible</b>		<b>24.542,99</b>	<b>30.692,60</b>	<b>I. Patrimonio aportado</b>	<b>39.065,00</b>	<b>146.618,02</b>	<b>146.618,02</b>
(206) APLICACIONES INFORMATICAS		1.815,00	1.815,00	(100) PATRIMONIO	39.065,00	146.618,02	
(207) INVERSIONES S/ACTIVOS EN REG. ARREND. O CED.		40.398,18	40.398,18				
(280) AMORTIZACION ACUMULADA INMOVILIZADO INTANGIBLE		-17.670,19	-11.520,58				
<b>II. Inmovilizado material</b>		<b>40.863,77</b>	<b>47.081,24</b>	<b>II. Patrimonio generado</b>	<b>198.075,01</b>	<b>80.093,01</b>	<b>80.093,01</b>
1. Terrenos		0,00	0,00	1. Resultado de ejercicios anteriores	167.969,96	75.426,15	75.426,15
(210) TERRENOS Y BIENES NATURALES		0,00	0,00	(120) REMANENTE	167.969,96	75.426,15	75.426,15
2. Construcciones		0,00	0,00	2. Resultado de ejercicio	30.105,05	4.666,86	4.666,86
(211) CONSTRUCCIONES		0,00	0,00	(7) VENTAS E INGRESOS	401.969,12	394.856,08	394.856,08
(2811) AMORT. ACUMULADA DE CONSTRUCCIONES		0,00	0,00	(6) COMPRAS Y GASTOS POR NATURALEZA	-371.864,07	-390.189,22	-390.189,22
4. Otro inmovilizado material		40.863,77	47.081,24	<b>III. Subvenciones recibidas pendientes de imputar a resultados</b>	<b>28.484,66</b>	<b>14.177,00</b>	<b>14.177,00</b>
(216) MOBILIARIO		21.101,06	21.101,06	(130) SUBVENCIONES PARA INM. NO FINANCIERO	28.484,66	14.177,00	14.177,00
(217) EQUIPOS PROCESOS INFORMACION		137.217,43	146.844,09	<b>C) Pasivo corriente</b>	<b>25.147,38</b>	<b>53.929,43</b>	<b>53.929,43</b>
(219) OTRO INMOVILIZADO MATERIAL		103.656,60	99.488,35	<b>I. Provisiones a corto plazo</b>	<b>12.837,80</b>	<b>7.364,80</b>	<b>7.364,80</b>
(2816) AMORT. ACUMULADA DE MOBILIARIO		-20.510,68	-20.328,18	(58) PROVISIONES A CORTO PLAZO	12.837,80	7.364,80	7.364,80
(2817) AMORT. ACUMULADA EQUIPOS DE PROCESO DE INFOR		-132.208,21	-139.258,66	<b>III. Acreedores y otras cuentas a pagar</b>	<b>12.309,58</b>	<b>46.564,63</b>	<b>46.564,63</b>
(2819) AMORT. ACUMULADA DE OTROS INMOVILIZADO MATE		-68.392,43	-60.764,42	(420) ACREEDORES VARIOS	3.801,65	42.728,44	42.728,44
<b>B) Activo corriente</b>		<b>225.365,29</b>	<b>217.043,62</b>	(475) H.P. ACREEDOR POR DIVERSOS CONCEPTOS	8.066,83	3.302,61	3.302,61
<b>II. Deudores y otras cuentas a cobrar</b>		<b>82.636,65</b>	<b>82.636,65</b>	(476) ORGANISMOS DE PREVISION SOCIAL, ACREEDORES	441,10	533,58	533,58
(460) DEUDORES OPERAC. DERIV. DE LA ACTIVIDAD		82.636,65	82.636,65	(555) PAGOS PENDIENTES DE APLICACION	0,00	0,00	0,00
<b>IV. Ajustes por periodificación</b>		<b>1.392,02</b>	<b>1.265,63</b>	(550) CUENTAS CORRIENTES NO BANCARIAS	0,00	0,00	0,00
(480) GASTOS ANTICIPADOS		1.392,02	1.265,63				
<b>V. Efectivo y otros activos líquidos equivalentes</b>		<b>141.336,62</b>	<b>133.141,34</b>	<b>TOTAL GENERAL (A+B+C)</b>	<b>290.772,05</b>	<b>294.817,46</b>	<b>294.817,46</b>
2. Tesorería		141.336,62	133.141,34				
(570) CAJA		20,80	48,63				
(571) BANCOS E INSTITUCIONES DE CREDITO. CUENTAS OPE		141.315,82	133.092,71				
<b>TOTAL GENERAL (A+B)</b>		<b>290.772,05</b>	<b>294.817,46</b>				

UNED

3.

**CUENTA DE RESULTADO ECONÓMICO  
PATRIMONIAL**

**#SOMOS2030**  
**unedcahuelva.com**



CUENTA DE RESULTADO ECONÓMICO PATRIMONIAL	2020	2019
<b>2. Transferencias y subvenciones recibidas</b>	<b>401.969,12</b>	<b>394.852,88</b>
a) Del ejercicio	395.777,81	387.724,87
a.1) Subvenciones recibidas para financiar gastos del ejercicio	106.092,00	111.187,00
(751) SUBVENCIONES CORRIENTES Y PARA FINANCIAR GTOS NO FROS EJERCICIO	106.092,00	111.187,00
a.2) Transferencias	289.685,81	276.537,87
(750) TRANSFERENCIAS	289.685,81	276.537,87
b) Imputación de subvenciones para el inmovilizado no financiero	6.191,31	7.128,01
(7530) SUBVENCIONES FINANC. INMOV. NO FINANCIERO	6.191,31	7.128,01
<b>3. Ventas netas y prestaciones de servicios</b>	<b>0,00</b>	<b>0,00</b>
b) Prestaciones de servicios	0,00	0,00
(741) PRECIOS PUBLICOS POR PRESTACION DE SERVICIO	0,00	0,00
(705) PRESTACION DE SERVICIOS	0,00	0,00
<b>6. Otros ingresos de gestión ordinaria</b>	<b>0,00</b>	<b>0,00</b>
(777) OTROS INGRESOS	0,00	0,00
<b>A) TOTAL INGRESOS DE GESTIÓN ORDINARIA (1+2+3+4+5+6+7)</b>	<b>401.969,12</b>	<b>394.852,88</b>
<b>8. Gastos de personal</b>	<b>-128.844,74</b>	<b>-106.597,34</b>
a) Sueldos, salarios y asimilados	-99.921,77	-80.451,40
(640) SUELDOS Y SALARIOS	-99.921,77	-80.451,40
b) Cargas sociales	-28.922,97	-26.145,94
(642) COTIZACIONES SOCIALES A CARGO DE LA EMPRESA	-28.146,22	-25.256,68
(644) OTROS GASTOS SOCIALES	-776,75	-889,26
<b>11. Otros gastos de gestión ordinaria</b>	<b>-229.005,70</b>	<b>-266.280,59</b>
a) Suministros y servicios exteriores	-225.710,22	-262.995,77
(62) SERVICIOS EXTERIORES	-225.710,22	-262.995,77
b) Tributos	-3.295,48	-3.284,82
(63) TRIBUTOS	-3.295,48	-3.284,82
<b>12. Amortización del inmovilizado</b>	<b>-14.013,63</b>	<b>-17.311,29</b>
(68) DOTACIONES PARA AMORTIZACIONES	-14.013,63	-17.311,29
<b>B) TOTAL GASTOS DE GESTIÓN ORDINARIA (8+9+10+11+12)</b>	<b>-371.864,07</b>	<b>-390.189,22</b>
<b>I Resultado (Ahorro o desahorro) de la gestión ordinaria (A+B)</b>	<b>30.105,05</b>	<b>4.663,66</b>
<b>13. Deterioro del valor y resultados de la enajenación del inmovilizado no financiero y activos en esta</b>	<b>0,00</b>	<b>0,00</b>
b) Bajas y enajenaciones	0,00	0,00
(671) PERDIDAS PROCEDENTES DEL INMOVILIZADO MATERIAL	0,00	0,00
c) Imputaciones de subvenciones para el inmovilizado no financiero	0,00	0,00
(7531) SUBV. TRANSF. RESULTADO POR BAJA O ENAJENACIÓN	0,00	0,00
<b>14. Otras partidas no ordinarias</b>	<b>0,00</b>	<b>3,20</b>
a) Ingresos	0,00	3,20
(778) INGRESOS EXCEPCIONALES	0,00	3,20
<b>II Resultado de las operaciones no financieras (I+13+14)</b>	<b>30.105,05</b>	<b>4.666,86</b>
<b>16. Gastos financieros</b>	<b>0,00</b>	<b>0,00</b>
b) Otros	0,00	0,00
(669) OTROS GASTOS FINANCIEROS	0,00	0,00
<b>III Resultado de las operaciones financieras (15+16+17+18+19+20)</b>	<b>0,00</b>	<b>0,00</b>
<b>IV Resultado (Ahorro o desahorro) neto del ejercicio (II+III)</b>	<b>30.105,05</b>	<b>4.666,86</b>

4.

## ESTADO DE CAMBIOS EN EL PATRIMONIO NETO

#SOMOS2030  
[unedcahuelva.com](http://unedcahuelva.com)



## ESTADO DE CAMBIOS EN EL PATRIMONIO NETO 2020

	NOTAS MEMORIA	I. PATRIMONIO APORTADO	II. PATRIMONIO GENERADO	III. SUBVENCIONES	TOTAL
A. PATRIMONIO NETO AL FINAL DE EJERCICIO 2019		146.618,02	80.093,01	14.177,00	240.888,03
B. AJUSTES POR CAMBIOS DE CRITERIOS CONTABLES Y CORRECCION DE ERRORES	1.2.3	-107.553,02	87.876,95	20.038,97	107.915,92
C. PATRIMONIO NETO INICIAL AJUSTADO DEL EJERCICIO (A+B)		39.065,00	167.969,96	34.215,97	348.803,95
D. VARIACIONES DEL PATRIMONIO NETO EJERCICIO			30.105,05	-5.731,31	24.373,74
1. Ingresos y gastos reconocidos en el ejercicio			30.105,05		30.105,05
2. Operaciones con la entidad o entidades propietarias					
3. Otras variaciones en el patrimonio neto	1.6			-5.731,31	-5.731,31
E. PATRIMONIO NETO AL FINAL DEL EJERCICIO 2020 (C+D)		<b>39.065,00</b>	<b>198.075,01</b>	<b>28.484,66</b>	<b>265.624,67</b>



**5.**

**ESTADO DE FLUJOS DE EFECTIVO**

**#SOMOS2030**  
**unedcahuelva.com**



## ESTADO FLUJO DE EFECTIVO

	EJERCICIO 2020	EJERCICIO 2019
<b>I. FLUJOS DE EFECTIVO DE LAS ACTIVIDADES DE GESTIÓN</b>		
<b>A) Cobros:</b>	<b>303.205,31</b>	<b>286.287,87</b>
1. Ingresos tributarios		
2. Transferencias y subvenciones recibidas	289.685,81	276.537,87
3. Ventas netas y prestaciones de servicios		
4. Intereses cobrados		
5. Otros Cobros	13.519,50	9.750,00
<b>B) Pagos</b>	<b>290.411,93</b>	<b>301.232,49</b>
6. Gastos de personal	109.313,45	104.659,41
7. Transferencias y subvenciones concedidas		
8. Aprovisionamientos		
9. Otros gastos de gestión	167.921,13	183.938,57
10. Intereses pagados		
11. Otros pagos	13.177,35	12.634,51
<b>Flujos netos de efectivo por actividades de gestión (+A-B)</b>	<b>12.793,38</b>	<b>-14.944,62</b>
<b>II. FLUJOS DE EFECTIVO DE LAS ACTIVIDADES DE INVERSIÓN</b>		
<b>C) Cobros</b>	<b>0,00</b>	<b>0,00</b>
1. Venta de inversiones reales		
2. Otros cobros de las actividades de inversión		
<b>D) Pagos:</b>	<b>4.598,10</b>	<b>11.291,32</b>
3. Compra de inversiones reales	4.598,10	11.291,32
4. Otros pagos de las actividades de inversión		
<b>Flujos netos de efectivo por actividades de inversión (+C-D)</b>	<b>-4.598,10</b>	<b>-11.291,32</b>
<b>III. FLUJOS DE EFECTIVO DE LAS ACTIVIDADES DE FINANCIACIÓN</b>		
<b>E) Aumento en el patrimonio:</b>		
1. Aportaciones de la entidad o entidades propietarias		
<b>F) Cobros por emisión de pasivos financieros:</b>		
2. Préstamos recibidos		
3. Otras deudas		
<b>G) Pagos por reembolso de pasivos financieros</b>		
4. Préstamos recibidos		
5. Otras deudas		
<b>Flujos netos de efectivo por actividades de financiación (+E-F-G)</b>		
<b>IV. FLUJOS DE EFECTIVO PENDIENTES DE CLASIFICACION</b>	<b>0,00</b>	<b>-159,00</b>
I) Cobros pendientes de aplicación	0,00	580,74
J) Pagos pendientes de aplicación	0,00	739,74
<b>V. INCREMENTO/DISMINUCIÓN NETA DEL EFECTIVO Y ACTIVOS LÍQUIDOS EQUIVALENTES AL EFECTIVO (I+II+III+IV)</b>	<b>8.195,28</b>	<b>-26.394,94</b>
<b>Efectivo y activos líquidos equivalentes al efectivo inicio del ejercicio.</b>	<b>133.141,34</b>	<b>159.536,28</b>
<b>Efectivo y activos líquidos equivalentes al final del ejercicio.</b>	<b>141.336,62</b>	<b>133.141,34</b>



## FORMULACIÓN DE CUENTAS ANUALES POR EL ÓRGANO DE ADMINISTRACIÓN.

En cumplimiento de lo dispuesto por la legislación vigente, el DIRECTOR del CENTRO ASOCIADO DE LA UNED DE HUELVA ha reformulado las Cuentas Anuales de dicho Centro (Balance de Situación, Cuenta del Resultado económico – patrimonial, Estado de Flujo de Efectivo, Estado de Cambio en el Patrimonio Neto y Memoria), correspondientes al ejercicio anual terminado el 31 de diciembre de 2020.

Asimismo, declara firmados los citados documentos, mediante la suscripción del presente folio anexo a la Memoria.

En Huelva, a 25 de junio de 2021.

Fdo. Eduardo Castillo Moreno  
Director del Centro Asociado de UNED Huelva

# ANEXO

## A.1. INVENTARIO

#SOMOS2030  
[unedcahuelva.com](http://unedcahuelva.com)



**INVENTARIO DE LOS BIENES DE CAPITAL DEL CENTRO ASOCIADO UNED-HUELVA**

## DETALLE AMORTIZACIONES

**2020**

Nº	INVERSIONES SOBRE ACTIVOS CEDIDOS	CUENTA	LOCALIZACIÓN	PROVEEDOR / FACTURA	PRECIO+IVA	F.COMPRO	V. UTIL	A. Anual.	A. Acum.	Valor Contable	Fecha de Baja
	<b>OBRAS Y REFORMAS F. FEDER</b>										
1	Adecuación y reparaciones filtraciones en cub	207000001	Aula 13 Exámenes	Gregorio Beltran Fra. Nº 3/201	4598,00	13/05/2014	15	306,53	2034,04	2563,96	
2	Luminaria Aula 11 F. Feder	207000001	Aula 11	Gregorio Beltran Fra. Nº 4/201	459,80	13/05/2014	15	30,65	203,40	256,40	
3	13 Ventanas Serie Mezquita F. Feder	207000001	Aula Exámenes y Aula 12 (AVIP 1+)	H DOS O Fra. Nº A/412 y Fra. Nº	10188,20	18/06/2014	15	679,21	4440,01	5748,19	
4	Revestimiento Gres F. Feder	207000001	Aulas 3 y 4 (CUID), 5 (Exámenes) 6 (Avip y Exámenes)	H DOS O Fra. Nº A/431	10212,40	12/06/2014	15	680,83	4461,75	5750,65	
5	Pintura Aulas e instalaciones Docentes F. Feder	207000001	Aulas 3 y 4 (CUID), 5 (Exámenes) 6 (Avip y Exámenes)	H DOS O Fra. Nº A/455	4416,50	07/07/2014	15	294,43	1909,38	2507,12	
6	Pintura 20 Puertas F. Feder	207000001	Aulas de Tutorías.	H DOS O Fra. Nº A/456	1017,70	10/07/2014	15	67,85	439,42	578,28	
				<b>OBRAS Y REFORMAS F. FEDER</b>	<b>30.892,60 €</b>			<b>2.059,51 €</b>	<b>13.488,00 €</b>	<b>17.404,60 €</b>	
7	Pinturas Ventanas Fachada y Mostrador pino	207000000	Ventanas Fachada y Hall Secretaría	H DOS O Fra. Nº A/457	1053,31	10/07/2014	15	70,22	454,80	598,51	
8	Reparación de castillete Fachada	207000000	Castillete Fachada Edificio	H DOS O Fra. Nº A/459	2026,75	22/07/2014	15	135,12	870,67	1156,08	
9	Insonorización Aulas	207000000	Aula 12 y Informática	Arte y Sonido	1773,86	24/10/2016	13	136,45	571,22	1202,64	
10	Insonorización Aulas	207000000	Aula 3 y 5	Arte y sonido FRA. Nº FA/70	1687,95	20/02/2017	12	140,66	543,00	1144,95	
11	Insonorización Aulas	207000000	Aula 6	Arte y sonido FRA. Nº FA/202	855,20	20/04/2017	12	71,27	263,59	591,61	
12	Cableado de Aulas	207000000	Aula 3, 4, 5, 13 y 14	Abaco Fra. Nº G2018.000293	2108,51	05/04/2018	11	191,69	525,15	1583,36	
				<b>OTRAS REFORMAS</b>	<b>9.505,58 €</b>			<b>745,41 €</b>	<b>3.228,43 €</b>	<b>6.277,15 €</b>	

**INV. SOBRE ACT. CEDIDOS 40.398,18 €**
**2.804,91 € 16.716,43 € 23.681,75 €**

Nº	OTRO INMOVILIZADO MATERIAL	CUENTA	LOCALIZACIÓN	PROVEEDOR / FACTURA	PRECIO/HVA	F.COMPR	%	A. Anual.	A. Acum.	Valor Contable	Fecha de Baja
1	Equipo de Aire Acondicionado split mural PNX	2190062901	Secretaría / Administrac.	Clima Huelva s.l. * fra.75529	1.130,75	28/11/2007	10%	0,00	1130,75	0,00	
				<b>EJERCICIO 2007</b>	<b>1.130,75 €</b>						
	<b>AIRE ACONDICIONADO F. FEDER</b>										
3	Equipo de Aire Acondicionado Aula 6 F. Feder	2190062902	Aula 6	H Dos O Integral Fra. Nº A/402	367,03	16/04/2014	10%	36,70	246,34	120,69	
5	Equipo de Aire Acondicionado Aula 11 F. Feder	2190062902	Aula 11	H Dos O Integral Fra. Nº A/402	367,04	16/04/2014	10%	36,70	246,35	120,69	
				<b>EJERCICIO 2014</b>	<b>734,07 €</b>						
7	Equipo aire acondicionado Inverter Mundo CI	2190062901	Gestora Económica/Secretaría	Electrica Marisma Odriel SL Fra	2662,00	20/02/2019	10%	266,20	495,20	2166,80	
8	Equipo aire acondicionado Inverter Mundo CI	2190062901	Dirección	Electrica Marisma Odriel SL Fra	544,50	20/02/2019	10%	54,45	101,29	443,21	
9	Equipo aire acondicionado Inverter Mundo CI	2190062901	Aula 12	Electrica Marisma Odriel SL Fra	544,50	20/02/2019	10%	54,45	101,29	443,21	
10	Equipos aire acondicionado Inverter Mundo	2190062901	Aula Exámenes	Electrica Marisma Odriel SL Fra	544,50	20/02/2019	10%	54,45	101,29	443,21	
11	Equipo aire acondicionado Inverter Mundo CI	2190062901	Biblioteca	Electrica Marisma Odriel SL Fra	423,50	04/03/2019	10%	42,35	77,39	346,11	
				<b>EJERCICIO 2019</b>	<b>4.719,00 €</b>						
				<b>OTRO INMOV. MATERIAL</b>	<b>6.583,82 €</b>						
								<b>545,30 €</b>	<b>2.499,91 €</b>	<b>4.083,91 €</b>	

Nº	MOBILIARIO Y ENSERES DIVERSOS :	CUENTA	LOCALIZACIÓN	PROVEEDOR / FACTURA	PRECIO/HVA	F.COMPR	%	A. Anual.	A. Acum.	Valor Contable	Fecha de Baja
1	Mobiliario Biblioteca (Estanterías)	2160062600	Biblioteca	El Corte Inglés Fra. * Fra. Nº	11.467,76	12/01/2008	10%	0,00	11467,76	0,00	
				<b>EJERCICIO 2008</b>	<b>11.467,76 €</b>						
2	Equipo Videoteca	2160062600	Aula Videoteca	Asoc. Tos. Tributarios Huelva	1.997,59	02/01/2009	10%	0,00	1997,59	0,00	
3	Proyector Diapositivas Diafores 1500E	2160062600	Conserjería	System Office Huelva* Fra4110	392,03	22/03/2009	10%	0,00	392,03	0,00	
5	Mostrador Completo para Recepción	2160062600	Biblioteca	Systems Office* fra 54802	974,68	24/02/2009	10%	0,00	974,68	0,00	
6	Mobiliario Biblioteca ( 3 Estant.Mixta)	2160062600	Biblioteca	El Corte Inglés* Fra.91556331	4.454,00	25/03/2009	10%	0,00	4454,00	0,00	
				<b>EJERCICIO 2009</b>	<b>7.818,30 €</b>						
	<b>MOBILIARIO F. FEDER</b>										
7	Mesa Aula de Estudio 313x262 en pino barniza	2160062601	Aula Estudiante	Fra. Nº 404 M. Mera	907,50	29/01/2014	10%	90,75	628,04	279,46	
8	Mesa de pino barnizada 220x65x75 Aula 6 F. Fe	2160062601	Aula 6	Fra. Nº 408 M. Mera	580,80	06/03/2014	10%	58,08	396,22	184,58	
9	Repisa pino barnizado mostrador Secretaría	2160062600	Mostrador Secretaría	Fra. Nº 418 M. Mera	151,25	11/11/2014	10%	15,12	92,83	58,42	
10	Tablón de Anuncios a aluminio lacado	2160062600	Entrada Edificio	Fra. Nº 600383 Jose Manuel Gómez	175,45	14/11/2014	10%	17,55	107,53	67,92	
				<b>EJERCICIO 2014</b>	<b>1.815,00 €</b>						
				<b>MOBILIARIO</b>	<b>21.101,06 €</b>						
								<b>181,50 €</b>	<b>20.510,68 €</b>	<b>590,38 €</b>	

## INVENTARIO DE LOS BIENES DE CAPITAL DEL CENTRO ASOCIADO UNED-HUELVA

## DETALLE AMORTIZACIONES

2020

Nº	FONDOS BIBLIOGRÁFICOS	CUENTA	Localización	Proveedor/Factura	V.ADOQUISIÓN	COMPRA	% Amort.	A. Anual.	A. Acum.	Valor Contable	Fecha baja
1	Libros diversas Carreras	2190062900	Biblioteca	Librería C. Técnica * Fra. H10/	1.107,94	30/01/2008	10%	0,00	1107,94	0,00	
2	Libros diversas Carreras	2190062900	Biblioteca	Librería C. Técnica * Fra. H111/	2.186,87	30/01/2008	10%	0,00	2186,87	0,00	
3	Libros diversas Carreras	2190062900	Biblioteca	Librería C. Técnica * Fra. H122/	1.216,88	27/02/2008	10%	0,00	1216,88	0,00	
4	Libros diversas Carreras	2190062900	Biblioteca	Librería C. Técnica * Fra. H113/	303,91	27/02/2008	10%	0,00	303,91	0,00	
5	Libros diversas Carreras	2190062900	Biblioteca	Librería C. Técnica * Fra. H112/	2.480,14	27/02/2008	10%	0,00	2480,14	0,00	
6	Libros diversas Carreras	2190062900	Biblioteca	Librería C. Técnica * Fra. H251/	2.031,44	30/05/2008	10%	0,00	2031,44	0,00	
7	Libros diversas Carreras	2190062900	Biblioteca	Librería C. Técnica * Fra. H2012/	1.955,10	16/12/2008	10%	0,00	1955,10	0,00	
8	Libros diversas Carreras	2190062900	Biblioteca	Librería C. Técnica * Fra. H2011/	1.886,36	16/12/2008	10%	0,00	1886,36	0,00	
9	Libros diversas Carreras	2190062900	Biblioteca	Librería C. Técnica * Fra. H2010/	2.002,41	16/12/2008	10%	0,00	2002,41	0,00	
10	Libros diversas Carreras	2190062900	Biblioteca	Librería C. Técnica * Fra. H2005/	1.470,62	16/12/2008	10%	0,00	1470,62	0,00	
<b>EJERCICIO 2008</b>					<b>16.641,67 €</b>						
11	Libros diversas Carreras	2190062900	Biblioteca	Librería C. Técnica * Fra. H2036/	1751,65	17/02/2009	10%	0,00	1751,65	0,00	
12	Libros diversas Carreras	2190062900	Biblioteca	Librería C. Técnica * Fra. H2025/	1754,38	17/02/2009	10%	0,00	1754,38	0,00	
13	Libros diversas Carreras	2190062900	Biblioteca	Librería C. Técnica * Fra. H2027/	971,94	27/05/2009	10%	0,00	971,94	0,00	
14	Libros diversas Carreras	2190062900	Biblioteca	Sanz y Torres,S.L. * Fra. 1/4192/	136,43	02/09/2009	10%	0,00	136,43	0,00	
15	Libros diversas Carreras	2190062900	Biblioteca	Sanz y Torres,S.L. * Fra. 1/6596/	821,34	04/11/2009	10%	0	821,34	0	
<b>EJERCICIO 2009</b>					<b>5.435,74 €</b>						
16	Libros diversas Carreras	2190062900	Biblioteca	Sanz y Torres,S.L. * Fra. 1/1092/	1122,54	18/01/2010	10%	112,25	1122,54	0,00	
17	Libros diversas Carreras	2190062900	Biblioteca	Librería C. Técnica * Fra. 2229	1139,08	25/01/2010	10%	113,91	1139,08	0,00	
18	Libros diversos Carreras	2190062900	Biblioteca	Librería C. Técnica * Fra. 2228	1388,68	25/01/2010	10%	138,87	1388,68	0,00	
19	Libros diversos Carreras	2190062900	Biblioteca	Librería C. Técnica * Fra. 2230	675,79	25/01/2010	10%	67,58	675,79	0,00	
20	Libros diversos Carreras	2190062900	Biblioteca	Sanz y Torres,S.L. * Fra. 1/1354/	577,55	05/02/2010	10%	57,76	577,55	0,00	
21	Libros diversos Carreras	2190062900	Biblioteca	Librería C. Técnica * Fra. 2239	1032,43	15/02/2010	10%	103,24	1032,43	0,00	
22	Libros diversos Carreras	2190062900	Biblioteca	Librería C. Técnica * Fra. 2240	1344,49	15/02/2010	10%	134,45	1344,49	0,00	
23	Libros diversos Carreras	2190062900	Biblioteca	Sanz y Torres,S.L. * Fra. 1/197/	82,75	22/03/2010	10%	8,28	82,75	0,00	
24	Libros diversos Carreras	2190062900	Biblioteca	Sanz y Torres,S.L. * Fra. 1/689	82,19	29/04/2010	10%	8,22	82,19	0,00	
25	Libros diversos Carreras	2190062900	Biblioteca	Librería C. Técnica * Fra. 2280	794,46	04/05/2010	10%	79,45	794,46	0,00	
26	Libros diversos Carreras	2190062900	Biblioteca	Librería C. Técnica * Fra. 2282	389,47	04/05/2010	10%	38,95	389,47	0,00	
27	Libros diversos Carreras	2190062900	Biblioteca	Librería C. Técnica * Fra. 2281	733,22	04/05/2010	10%	73,32	733,22	0,00	
28	Libros diversos Carreras	2190062900	Biblioteca	Sanz y Torres,S.L. * Fra. 1/1224	3449,39	15/11/2010	10%	344,94	3449,39	0,00	
29	Libros diversos Carreras	2190062900	Biblioteca	Sanz y Torres,S.L. * Fra. 1/1224	1441,1	30/10/2010	10%	144,11	1441,10	0,00	
<b>EJERCICIO 2010</b>					<b>14.259,14 €</b>						
30	Libros diversas Carreras	2190062900	Biblioteca	Librería C. Técnica * Fra. 2411	2800	02/02/2011	10%	280,00	2520,00	280,00	
31	Libros diversas Carreras	2190062900	Biblioteca	Librería C. Técnica * Fra. 2441	2599,83	28/03/2011	10%	259,98	2334,45	259,38	
32	Libros diversos Carreras	2190062900	Biblioteca	Sanz y Torres,S.L. * Fra. 1/373/	407,73	27/04/2011	10%	40,77	366,96	40,77	
33	Libros diversos Carreras	2190062900	Biblioteca	Sanz y Torres,S.L. * Fra. 1/442	55,23	27/04/2011	10%	5,52	49,71	5,52	
34	Libros diversos Carreras	2190062900	Biblioteca	Sanz y Torres,S.L. * Fra. 1/530	683,17	27/04/2011	10%	68,32	614,85	68,32	
35	Libros diversos Carreras	2190062900	Biblioteca	Sanz y Torres,S.L. * Fra. 1/863	115,67	08/07/2011	10%	11,57	104,10	11,57	
36	Libros diversos Carreras	2190062900	Biblioteca	Librería C. Técnica * Fra. 2455	876,76	08/07/2011	10%	87,68	789,08	87,68	
37	Libros diversos Carreras	2190062900	Biblioteca	Sanz y Torres,S.L. * Fra. 1/1025	63,91	31/08/2011	10%	6,39	57,52	6,39	
38	Libros diversos Carreras	2190062900	Biblioteca	Sanz y Torres,S.L. * Fra. 1/1115	953,73	29/09/2011	10%	95,37	858,36	95,37	
39	Libros diversos Carreras	2190062900	Biblioteca	Librería C. Técnica * Fra. 2554	1577,68	18/11/2011	10%	157,77	1419,91	157,77	
40	Libros diversos Carreras	2190062900	Biblioteca	Sanz y Torres,S.L. * Fra. 1/1786	412,29	18/11/2011	10%	41,23	371,06	41,23	
41	Libros diversos Carreras	2190062900	Biblioteca	Sanz y Torres,S.L. * Fra. 1/2173	47,25	30/11/2011	10%	4,73	42,53	4,72	
42	Libros diversos Carreras	2190062900	Biblioteca	Librería C. Técnica * Fra. 2594	818,11	14/12/2011	10%	81,81	736,30	81,81	
<b>EJERCICIO 2011</b>					<b>11.405,36 €</b>						

Nº	FONDOS BIBLIOGRAFICOS	CUENTA	Localización	Proveedor/Factura	V.ADOQUISIÓN	COMPRA	% Amort	A. Anual.	A. Acum.	Valor Contable	Fecha baja
43	Libros diversas Carreras	2190062900	Biblioteca	Sanz y Torres, s.l * Fra.1/391	1.187,46	12/03/2012	10%	118,75	949,97	237,49	
44	Libros diversas Carreras	2190062900	Biblioteca	Librería C. Técnica * Fra. 2840	950,61	12/03/2012	10%	95,06	760,49	190,12	
45	Libros diversas Carreras	2190062900	Biblioteca	Librería C. Técnica * Fra. 2841	783,99	12/03/2012	10%	78,40	627,19	156,80	
46	Libros diversas Carreras	2190062900	Biblioteca	Sanz y Torres, s.l. * Fra. 1/483	512,79	10/05/2012	10%	51,28	410,23	102,56	
47	Libros diversas Carreras	2190062900	Biblioteca	Sanz y Torres, s.l. * Fra. 1/2524	967,17	27/09/2012	10%	96,72	773,74	193,43	
48	Libros diversas Carreras	2190062900	Biblioteca	Librería C. Técnica * Fra. 2737	1.073,25	12/12/2012	10%	107,33	858,60	214,65	
<b>EJERCICIO 2012</b>					<b>5.475,27 €</b>						

49	Libros diversas Carreras	2190062900	Biblioteca	Sanz y Torres * Fra. 1/674	1.058,34	04/03/2013	10%	105,83	740,84	317,50	
50	Libros diversas Carreras	2190062900	Biblioteca	Sanz y Torres * Fra. 1/2430	61,16	25/04/2013	10%	6,12	42,81	18,35	
51	Libros diversas Carreras	2190062900	Biblioteca	Sanz y Torres * Fra. 1/3795	132,97	25/04/2013	10%	13,30	93,08	39,89	
52	Libros diversas Carreras	2190062900	Biblioteca	Librería C. Técnica * Fra. 2766	1.347,55	01/07/2013	10%	134,76	943,29	404,27	
53	Libros diversas Carreras	2190062900	Biblioteca	Librería C. Técnica * Fra. 7216	127,80	01/10/2013	10%	12,78	89,46	38,34	
54	Libros diversas Carreras	2190062900	Biblioteca	Sanz y Torres * Fra. 1/11870	183,58	07/11/2013	10%	18,36	128,51	55,07	
55	Libros diversas Carreras	2190062900	Biblioteca	Ediassa * Fra. 0/1308779	1.212,12	18/11/2013	10%	121,21	848,48	363,64	
56	Libros diversas Carreras	2190062900	Biblioteca	Ediassa * Fra. 0/13117321	750,13	25/11/2013	10%	75,01	525,09	225,04	
57	Libros diversas Carreras	2190062900	Biblioteca	Librería C. Técnica * Fra. 2826	353,63	26/12/2013	10%	35,36	247,54	106,09	
58	Libros diversas Carreras	2190062900	Biblioteca	Ediassa * Fra. 0/1313558	59,62	26/12/2013	10%	5,96	41,73	17,89	
<b>EJERCICIO 2013</b>					<b>5.286,90 €</b>						

59	Libros diversas Carreras	2190062900	Biblioteca	Fund. Juan Manuel Flores Jim	67,86	27/02/2014	10%	6,79	40,72	27,14	
60	Libros diversas Carreras	2190062900	Biblioteca	Ediassa Fra. Nº 0/1403093	1054,35	28/02/2014	10%	105,44	632,61	421,74	
61	Libros diversas Carreras	2190062900	Biblioteca	Librería Alcaná Fra. 11552/2014	38,90	15/04/2014	10%	3,89	23,34	15,56	
62	Libros diversas Carreras	2190062900	Biblioteca	Librenet Joan Gail Fra. Nº 122	35,50	15/04/2014	10%	3,55	21,30	14,20	
63	Libros diversas Carreras	2190062900	Biblioteca	Ponticos Librerías Fra. Nº 2140	35,32	30/04/2014	10%	3,53	21,19	14,13	
64	Libros diversas Carreras	2190062900	Biblioteca	Desvan del Libro Fra. Nº 2014-	5,85	07/05/2014	10%	0,59	3,51	2,34	
65	Libros diversas Carreras	2190062900	Biblioteca	Librería Científica Fra. Nº 2846	205,40	27/05/2014	10%	20,54	133,24	82,16	
66	Libros diversas Carreras	2190062900	Biblioteca	Papelaría Sev. Del Libro Fra. N	23,00	03/06/2014	10%	2,30	13,80	9,20	
67	Libros diversas Carreras	2190062900	Biblioteca	Ediassa Fra. Nº 0/1405390	36,81	30/06/2014	10%	3,68	22,09	14,72	
68	Libros diversas Carreras	2190062900	Biblioteca	Amor Librorum Fra. Nº 10640	14,60	22/07/2014	10%	1,46	8,76	5,84	
69	Libros diversas Carreras	2190062900	Biblioteca	Ediassa Fra. Nº 0/1407680	2141,40	30/09/2014	10%	214,14	1284,84	856,56	
70	Libros diversas Carreras	2190062900	Biblioteca	Ediassa Fra. Nº 0/1410145	780,34	31/10/2014	10%	78,03	488,20	312,14	
71	Libros diversas Carreras	2190062900	Biblioteca	Ediassa Fra. Nº 0/1411993	105,25	19/12/2014	10%	10,53	63,15	42,10	
<b>EJERCICIO 2014</b>					<b>4.544,58 €</b>						

72	Libros diversas Carreras	2190062900	Biblioteca	Ediassa Fra. Nº 0/1411405	205,62	02/01/2015	10%	20,56	102,81	102,81	
73	Libros diversas Carreras	2190062900	Biblioteca	Ediassa Fra. Nº 0/1500751	22,10	30/01/2015	10%	2,21	11,05	11,05	
74	Libros diversas Carreras	2190062900	Biblioteca	Ediassa Fra. Nº 0/1502150	1769,70	27/02/2015	10%	176,97	884,85	884,85	
75	Libros diversas Carreras	2190062900	Biblioteca	Sanz Torres Fra. Nº 1/3338	77,00	27/03/2015	10%	7,70	38,50	38,50	
76	Libros diversas Carreras	2190062900	Biblioteca	Ediassa Fra. Nº 0/1506065	862,00	30/09/2015	10%	86,20	431,00	431,00	
77	Libros diversas Carreras	2190062900	Biblioteca	Ediassa Fra. Nº 0/1507851	1533,15	30/10/2015	10%	153,32	766,58	766,58	
78	Libros diversas Carreras	2190062900	Biblioteca	Ediassa Fra. Nº 0/1509009	196,46	30/11/2015	10%	19,65	98,23	98,23	
<b>EJERCICIO 2015</b>					<b>4.666,03 €</b>						



Nº	FONDOS BIBLIOGRÁFICOS	CUENTA	Localización	Proveedor/Factura	V. ADQUISICIÓN	COMPRA	% Amort	A. Anual.	A. Acum.	Valor Contable	Fecha Baja
79	Libros diversas Carreras	2190062900	Biblioteca	Ediassa Fra. Nº 0/1601929	1687,65	29/02/2016	10%	168,77 €	675,06	1012,59	
80	Libros diversas Carreras	2190062900	Biblioteca	Ediassa Fra. Nº 0/1602702	158,76	31/03/2016	10%	15,88 €	63,50	95,26	
81	Libros diversas Carreras	2190062900	Biblioteca	Ediassa Fra. Nº 0/1603078	74,73	29/04/2016	10%	7,47 €	29,09	43,64	
82	Libros diversas Carreras	2190062900	Biblioteca	Sanz Torres Fra. 1/13453	55,97	27/10/2016	10%	5,60 €	22,39	33,58	
83	Libros diversas Carreras	2190062900	Biblioteca	Ediassa Fra. Nº 0/1603375	1720,84	30/09/2016	10%	172,08 €	688,34	1032,50	
84	Libros diversas Carreras	2190062900	Biblioteca	Ediassa Fra. Nº 0/1606961	664,26	31/10/2016	10%	66,43 €	265,70	398,56	
85	Libros diversas Carreras	2190062900	Biblioteca	Ediassa Fra. Nº 0/1607894	238,12	30/11/2016	10%	23,81 €	95,25	142,87	
<b>EJERCICIO 2016</b>					<b>4.598,33 €</b>						

86	Libros diversas Carreras	2190062900	Biblioteca	Ediassa Fra. Nº 0/1701811	1363,77	28/02/2017	10%	136,38 €	409,13	954,64	
87	Libros diversas Carreras	2190062900	Biblioteca	Ediassa Fra. Nº 0/1702571	97,27	31/03/2017	10%	9,73 €	29,18	68,09	
88	Libros diversas Carreras	2190062900	Biblioteca	Ediassa Fra. Nº 0/1705353	2006,71	29/09/2017	10%	200,67 €	602,01	1404,70	
89	Libros diversas Carreras	2190062900	Biblioteca	Ediassa Fra. Nº 0/1707032	1916,87	31/10/2017	10%	191,69 €	575,06	1341,81	
90	Libros diversas Carreras	2190062900	Biblioteca	Ediassa Fra. Nº 0/1708106	1209,78	30/11/2017	10%	120,98 €	362,93	846,85	
91	Libros diversas Carreras	2190062900	Biblioteca	Ediassa Fra. Nº 0/1708548	1284,95	21/12/2017	10%	128,50 €	385,49	899,47	
<b>EJERCICIO 2017</b>					<b>7.879,35 €</b>						

92	Libros diversas Carreras	2190062900	Biblioteca	Ediassa Fra. Nº 0/1800662	32,90	31/01/2018	10%	3,29	6,58	26,32	
93	Libros diversas Carreras	2190062900	Biblioteca	Ediassa Fra. Nº 0/1801835	1702,19	28/02/2018	10%	170,22	340,44	1361,75	
94	Libros diversas Carreras	2190062900	Biblioteca	Ediassa Fra. Nº 0/1802517	342,46	29/03/2018	10%	34,25	68,49	273,97	
95	Libros diversas Carreras	2190062900	Biblioteca	Ediassa Fra. Nº 0/1802891	131,82	30/04/2018	10%	13,18	26,36	105,46	
96	Libros diversas Carreras	2190062900	Biblioteca	Ediassa Fra. Nº 0/1803176	7,72	31/05/2018	10%	0,77	1,54	6,18	
97	Libros diversas Carreras	2190062900	Biblioteca	Ediassa Fra. Nº 0/1803426	20,80	29/06/2018	10%	2,08	4,16	16,64	
98	Libros diversas Carreras	2190062900	Biblioteca	Ediassa Fra. Nº 0/1805098	2104,02	28/09/2018	10%	210,40	420,80	1683,22	
99	Libros diversas Carreras	2190062900	Biblioteca	Ediassa Fra. Nº 0/1805659	1064,71	31/10/2018	10%	106,47	212,94	851,77	
100	Libros diversas Carreras	2190062900	Biblioteca	Ediassa Fra. Nº 0/1807494	134,37	30/11/2018	10%	13,44	26,87	107,50	
101	Libros diversas Carreras	2190062900	Biblioteca	Ediassa Fra. Nº 0/1807825	1097,83	19/12/2018	10%	109,78	219,57	878,26	
102	Libros diversas Carreras	2190062900	Biblioteca	Agencia Andaluza de Inst. Cul	175,00	30/12/2018	10%	17,50	35,00	140,00	
<b>EJERCICIO 2018</b>					<b>6.813,82 €</b>						

103	Libros diversas Carreras	2190062900	Biblioteca	Sanz y Torres Fra. Nº 1/2949	277,54	26/02/2019	10%	27,75	27,75	249,79	
104	Libros diversas Carreras	2190062900	Biblioteca	Sanz y Torres Fra. Nº 1/4177	629,55	27/03/2019	10%	62,96	62,96	566,60	
105	Libros diversas Carreras	2190062900	Biblioteca	Sanz y Torres Fra. Nº 1/4745	70,66	26/04/2019	10%	7,07	7,07	63,59	
106	Libros diversas Carreras	2190062900	Biblioteca	Sanz y Torres Fra. Nº 1/8636	1865,67	26/09/2019	10%	186,57	186,57	1679,10	
107	Libros diversas Carreras	2190062900	Biblioteca	Agencia Andaluza de Inst. Cul	50	22/10/2019	10%	5,00	5,00	45,00	
108	Libros diversas Carreras	2190062900	Biblioteca	Sanz y Torres Fra. Nº 1/12875	1265,66	28/10/2019	10%	126,57	126,57	1139,09	
109	Libros diversas Carreras	2190062900	Biblioteca	Sanz y Torres Fra. Nº 1/14464	1315,41	26/11/2019	10%	131,54	131,54	1183,87	
110	Libros diversas Carreras	2190062900	Biblioteca	Sanz y Torres Fra. Nº 1/15095	429,85	16/12/2019	10%	42,99	42,99	386,87	
<b>EJERCICIO 2019</b>					<b>5.904,34 €</b>						

111	Libros diversas Carreras	2190062900	Biblioteca	Sanz y Torres Fra. Nº 1/840	414,65	30/01/2020	10%	0,00	0,00	414,65	
112	Libros diversas Carreras	2190062900	Biblioteca	Sanz y Torres Fra. Nº 1/3050	603,38	26/02/2020	10%	0,00	0,00	603,38	
113	Libros diversas Carreras	2190062900	Biblioteca	Sanz y Torres Fra. Nº 1/4400	255,05	26/03/2020	10%	0,00	0,00	255,05	
114	Libros diversas Carreras	2190062900	Biblioteca	Sanz y Torres Fra. Nº 1/11326	1156,18	29/09/2020	10%	0,00	0,00	1156,18	
115	Libros diversas Carreras	2190062900	Biblioteca	Fundación UNED Fra. Nº AF115	25	08/10/2020	10%	0,00	0,00	25,00	
116	Libros diversas Carreras	2190062900	Biblioteca	Sanz y Torres Fra. Nº 1/16458	1077,07	29/10/2020	10%	0,00	0,00	1077,07	
117	Libros diversas Carreras	2190062900	Biblioteca	Sanz y Torres Fra. Nº 1/18951	636,92	26/11/2020	10%	0,00	0,00	636,92	
<b>EJERCICIO 2020</b>					<b>4.168,25 €</b>						

**7.082,71 € 65.892,52 € 31.180,26 €**
**97.072,78 €**
**FONDOS BIBLIOGRÁFICOS**

**INVENTARIO DE LOS BIENES DE CAPITAL DEL CENTRO ASOCIADO UNED-HUELVA**  
DETALLE AMORTIZACIONES

**2020**

Nº	EQUIPOS PARA PROCESOS DE INFORMACIÓN	CUENTA	Localización	Proveedor/Factura	V.ADQUISICIÓN	COMPRA	% Amort	A. Anual.	A. Acum.	Valor Real	F. baja
1	Equipo Multifunción Brother DCP 7025	2170062700	Biblioteca	Onucopy,s.l. * Fra. 800203	301,60	31/10/2007	20%	0,00	301,60	0,00	
2	Impresora HP Laser 1020	2170062700	Anexo Secretaría	Cabling,s.l.u. * Fra. A/4532	156,60	22/11/2007	20%	0,00	156,60	0,00	31/12/2020
4	Ordenador/APD Blaster * 5400	2170062700		Cabling,s.l.u. * Fra. A/1532	851,15	22/11/2007	20%	0,00	851,15	0,00	
				<b> EJERCICIO 2007</b>	<b> 1.309,35 €</b>			<b> 0,00 €</b>	<b> 1.309,35 €</b>	<b> 0,00 €</b>	
6	Fax 2825 Brother Laser	2170062700	Secretaría	Proveedor/Factura	V.ADQUISICIÓN	COMPRA	% Amort	A. Anual.	A. Acum.	Valor Real	F. baja
7	Pantalla Murai Silmsc. 160x160	2170062700	Aula 16	Onucopy,s.l. * Fra. 170	232,00	15/02/2008	20%	0,00	232,00	0,00	
				Systems Office Huelva * Fra. A-48332	182,07	19/02/2008	20%	0,00	182,07	0,00	
				<b> EJERCICIO 2008</b>	<b> 1.309,35 €</b>			<b> 0,00 €</b>	<b> 1.309,35 €</b>	<b> 0,00 €</b>	
				<b> EJERCICIO 2007</b>	<b> 1.309,35 €</b>			<b> 0,00 €</b>	<b> 1.309,35 €</b>	<b> 0,00 €</b>	
				<b> EJERCICIO 2008</b>	<b> 1.309,35 €</b>			<b> 0,00 €</b>	<b> 1.309,35 €</b>	<b> 0,00 €</b>	
				<b> EJERCICIO 2009</b>	<b> 1.309,35 €</b>			<b> 0,00 €</b>	<b> 1.309,35 €</b>	<b> 0,00 €</b>	
				<b> EJERCICIO 2010</b>	<b> 1.309,35 €</b>			<b> 0,00 €</b>	<b> 1.309,35 €</b>	<b> 0,00 €</b>	
12	Ordenador Sobrem. * IDEM	2170062700	Secretaría	Idem anterior.	882,42	15/08/2008	20%	0,00	882,42	0,00	31/12/2020
13	Ordenador Sobrem. * IDEM	2170062700	Biblioteca	Idem anterior.	882,42	15/08/2008	20%	0,00	882,42	0,00	31/12/2020
15	Ordenador Sobrem. * IDEM	2170062700	Aula 11	Idem anterior.	882,42	15/08/2008	20%	0,00	882,42	0,00	31/12/2020
16	Ordenador Sobrem. * IDEM	2170062700	Aula de Informática	Idem anterior.	882,42	15/08/2008	20%	0,00	882,42	0,00	31/12/2020
17	Ordenador Sobrem. * IDEM	2170062700	Aula de Informática	Idem anterior.	882,42	15/08/2008	20%	0,00	882,42	0,00	31/12/2020
19	Ordenador Sobrem. * IDEM	2170062700	Aula de Informática	Idem anterior.	882,42	15/08/2008	20%	0,00	882,42	0,00	31/12/2020
20	Ordenador Sobrem. * IDEM	2170062700	Aula de Informática	Idem anterior.	882,42	15/08/2008	20%	0,00	882,42	0,00	31/12/2020
21	Ordenador Sobrem. * IDEM	2170062700	Aula de Informática	Idem anterior.	882,42	15/08/2008	20%	0,00	882,42	0,00	31/12/2020
23	Ordenador Sobrem. * IDEM	2170062700	Anexo Secretaría	Idem anterior.	882,42	15/08/2008	20%	0,00	882,42	0,00	31/12/2020
24	Ordenador Sobrem. * IDEM	2170062700	Aula de Informática	Idem anterior.	882,42	15/08/2008	20%	0,00	882,42	0,00	31/12/2020
25	Ordenador Sobrem. * IDEM	2170062700	Aula de Informática	Idem anterior.	882,42	15/08/2008	20%	0,00	882,42	0,00	31/12/2020
26	Ordenador Sobrem. * IDEM	2170062700	Aula de Informática	Idem anterior.	882,42	15/08/2008	20%	0,00	882,42	0,00	31/12/2020
27	Ordenador Sobrem. * IDEM	2170062700	Aula de Informática	Idem anterior.	882,42	15/08/2008	20%	0,00	882,42	0,00	31/12/2020
28	Ordenador Sobrem. * IDEM	2170062700	Sala Estudio	Idem anterior.	882,42	15/08/2008	20%	0,00	882,42	0,00	31/12/2020
29	Ordenador Sobrem. * IDEM	2170062700	Aula de Informática	Idem anterior.	882,42	15/08/2008	20%	0,00	882,42	0,00	31/12/2020
30	Ordenador Sobrem. * IDEM	2170062700	Aula 6	Idem anterior.	882,42	15/08/2008	20%	0,00	882,42	0,00	31/12/2020
33	Ordenador Sobrem. * IDEM	2170062700	Biblioteca	Idem anterior.	882,42	15/08/2008	20%	0,00	882,42	0,00	31/12/2020
34	Ordenador Sobrem. * IDEM	2170062700	Sala Estudio	Idem anterior.	882,42	15/08/2008	20%	0,00	882,42	0,00	31/12/2020
35	Ordenador Sobrem. * IDEM	2170062700	Sala Estudio	Idem anterior.	882,42	15/08/2008	20%	0,00	882,42	0,00	31/12/2020
36	Ordenador Sobrem. * IDEM	2170062700	Aula 02	Idem anterior.	882,42	15/08/2008	20%	0,00	882,42	0,00	31/12/2020
37	Ordenador Sobrem. * IDEM	2170062700	Sala Estudio	Idem anterior.	882,42	15/08/2008	20%	0,00	882,42	0,00	31/12/2020
38	Ordenador Sobrem. * IDEM	2170062700	Sala Estudio	Idem anterior.	882,42	15/08/2008	20%	0,00	882,42	0,00	31/12/2020
40	Ordenador Sobrem. * IDEM	2170062700	Aula 14	Idem anterior.	882,42	15/08/2008	20%	0,00	882,42	0,00	31/12/2020
				<b> EJERCICIO 2008</b>	<b> 76.691,94 €</b>			<b> 0,00 €</b>	<b> 76.691,94 €</b>	<b> 0,00 €</b>	
45	Ordenad. Portatil Intel Core 2 Duo:			<b> Proveedor/Factura</b>	<b> V.ADQUISICIÓN</b>		<b> % Amort</b>	<b> A. Anual.</b>	<b> A. Acum.</b>	<b> Valor Real</b>	<b> F. baja</b>
48	Ordenador Portatil * IDEM	2170062700	Secretaría (Para tutores)	Idem anterior.	1.105,86	20/08/2008	20%	0,00	1.105,86	0,00	31/12/2020
53	Impresora Laser Color * IDEM	2170062700	Aula de Exámenes	Idem anterior.	535,03	18/08/2008	20%	0,00	535,03	0,00	
54	Impresora Laser B/N 5210m (PLAN V UNED)	2170062700	Aula Informática	Idem anterior.	834,70	18/08/2008	20%	0,00	834,70	0,00	
56	Impresora Laser B/N * IDEM	2170062700	Biblioteca	Idem anterior.	834,70	18/08/2008	20%	0,00	834,70	0,00	
58	Bandeja Teclado c/cable sego -PowerEdgeF5(P	2170062700	Aula Inform. (Arm Rack)	Idem anterior.	218,20	18/08/2008	20%	0,00	218,20	0,00	
59	1U LCD(17in) con r.ack (PLAN V UNED)	2170062700	Aula Inform. (Arm Rack)	Idem anterior.	948,92	18/08/2008	20%	0,00	948,92	0,00	
60	PowerConnect 2725Switch... (PLAN V UNED)	2170062700	Aula Inform. (Arm Rack)	Idem anterior.	373,50	18/08/2008	20%	0,00	373,50	0,00	
61	Servidor PE I1100AD-CORE (P VIRT UNED)	2170062700	Aula Inform. (Arm Rack)	Dell Computer * Fra. 2400862567	7.773,00	13/08/2008	20%	0,00	7.773,00	0,00	
62	Arma Rack 24 U * 241U (PLAN V UNED)	2170062700	Aula Inform. (Arm Rack)	Dell Computer * Fra. 2400861978	7.773,00	11/08/2008	20%	0,00	7.773,00	0,00	
63	Pantalla de Proyección para AwaIraP. V UNED)	2170062700	Aula 05	Dell Computer, Fra. 2400860335	194,07	26/08/2008	20%	0,00	194,07	0,00	
64	Pantalla de Proyección. IDEM Nº 63.	2170062700	Aula 12	Idem anterior.	194,07	26/08/2008	20%	0,00	194,07	0,00	
65	Pantalla de Proyección. IDEM	2170062700	Aula 1	Idem anterior.	194,07	26/08/2008	20%	0,00	194,07	0,00	
66	Pantalla de Proyección. IDEM	2170062700	Aula 3	Idem anterior.	194,07	26/08/2008	20%	0,00	194,07	0,00	
67	Pantalla de Proyección. IDEM	2170062700	Aula 4	Idem anterior.	194,07	26/08/2008	20%	0,00	194,07	0,00	
68	Pantalla de Proyección. IDEM	2170062700	Aula Exámenes	Idem anterior.	194,07	26/08/2008	20%	0,00	194,07	0,00	
69	Pantalla de Proyección. IDEM.	2170062700	Aula 11	Idem anterior.	194,07	26/08/2008	20%	0,00	194,07	0,00	
70	Pantalla de Proyección IDEM	2170062700	Aula 14	Idem anterior.	194,06	26/08/2008	20%	0,00	194,06	0,00	
				<b> EJERCICIO 2008</b>	<b> 438,32</b>	<b> 26/08/2008</b>	<b> 20%</b>	<b> 0,00</b>	<b> 438,32</b>	<b> 0,00</b>	
				<b> EJERCICIO 2009</b>	<b> 438,32</b>	<b> 26/08/2008</b>	<b> 20%</b>	<b> 0,00</b>	<b> 438,32</b>	<b> 0,00</b>	
				<b> EJERCICIO 2010</b>	<b> 438,32</b>	<b> 26/08/2008</b>	<b> 20%</b>	<b> 0,00</b>	<b> 438,32</b>	<b> 0,00</b>	
				<b> EJERCICIO 2011</b>	<b> 438,32</b>	<b> 26/08/2008</b>	<b> 20%</b>	<b> 0,00</b>	<b> 438,32</b>	<b> 0,00</b>	
				<b> EJERCICIO 2012</b>	<b> 438,32</b>	<b> 26/08/2008</b>	<b> 20%</b>	<b> 0,00</b>	<b> 438,32</b>	<b> 0,00</b>	
				<b> EJERCICIO 2013</b>	<b> 438,32</b>	<b> 26/08/2008</b>	<b> 20%</b>	<b> 0,00</b>	<b> 438,32</b>	<b> 0,00</b>	
				<b> EJERCICIO 2014</b>	<b> 438,32</b>	<b> 26/08/2008</b>	<b> 20%</b>	<b> 0,00</b>	<b> 438,32</b>	<b> 0,00</b>	
				<b> EJERCICIO 2015</b>	<b> 438,32</b>	<b> 26/08/2008</b>	<b> 20%</b>	<b> 0,00</b>	<b> 438,32</b>	<b> 0,00</b>	
				<b> EJERCICIO 2016</b>	<b> 438,32</b>	<b> 26/08/2008</b>	<b> 20%</b>	<b> 0,00</b>	<b> 438,32</b>	<b> 0,00</b>	
				<b> EJERCICIO 2017</b>	<b> 438,32</b>	<b> 26/08/2008</b>	<b> 20%</b>	<b> 0,00</b>	<b> 438,32</b>	<b> 0,00</b>	
				<b> EJERCICIO 2018</b>	<b> 438,32</b>	<b> 26/08/2008</b>	<b> 20%</b>	<b> 0,00</b>	<b> 438,32</b>	<b> 0,00</b>	
				<b> EJERCICIO 2019</b>	<b> 438,32</b>	<b> 26/08/2008</b>	<b> 20%</b>	<b> 0,00</b>	<b> 438,32</b>	<b> 0,00</b>	
				<b> EJERCICIO 2020</b>	<b> 438,32</b>	<b> 26/08/2008</b>	<b> 20%</b>	<b> 0,00</b>	<b> 438,32</b>	<b> 0,00</b>	
				<b> EJERCICIO 2021</b>	<b> 438,32</b>	<b> 26/08/2008</b>	<b> 20%</b>	<b> 0,00</b>	<b> 438,32</b>	<b> 0,00</b>	
				<b> EJERCICIO 2022</b>	<b> 438,32</b>	<b> 26/08/2008</b>	<b> 20%</b>	<b> 0,00</b>	<b> 438,32</b>	<b> 0,00</b>	
				<b> EJERCICIO 2023</b>	<b> 438,32</b>	<b> 26/08/2008</b>	<b> 20%</b>	<b> 0,00</b>	<b> 438,32</b>	<b> 0,00</b>	
				<b> EJERCICIO 2024</b>	<b> 438,32</b>	<b> 26/08/2008</b>	<b> 20%</b>	<b> 0,00</b>	<b> 438,32</b>	<b> 0,00</b>	
				<b> EJERCICIO 2025</b>	<b> 438,32</b>	<b> 26/08/2008</b>	<b> 20%</b>	<b> 0,00</b>	<b> 438,32</b>	<b> 0,00</b>	
				<b> EJERCICIO 2026</b>	<b> 438,32</b>	<b> 26/08/2008</b>	<b> 20%</b>	<b> 0,00</b>	<b> 438,32</b>	<b> 0,00</b>	
				<b> EJERCICIO 2027</b>	<b> 438,32</b>	<b> 26/08/2008</b>	<b> 20%</b>	<b> 0,00</b>	<b> 438,32</b>	<b> 0,00</b>	
				<b> EJERCICIO 2028</b>	<b> 438,32</b>	<b> 26/08/2008</b>	<b> 20%</b>	<b> 0,00</b>	<b> 438,32</b>	<b> 0,00</b>	
				<b> EJERCICIO 2029</b>	<b> 438,32</b>	<b> 26/08/2008</b>	<b> 20%</b>	<b> 0,00</b>	<b> 438,32</b>	<b> 0,00</b>	
				<b> EJERCICIO 2030</b>	<b> 438,32</b>	<b> 26/08/2008</b>	<b> 20%</b>	<b> 0,00</b>	<b> 438,32</b>	<b> 0,00</b>	
				<b> EJERCICIO 2031</b>	<b> 438,32</b>	<b> 26/08/2008</b>	<b> 20%</b>	<b> 0,00</b>	<b> 438,32</b>	<b> 0,00</b>	
				<b> EJERCICIO 2032</b>	<b> 438,32</b>	<b> 26/08/2008</b>	<b> 20%</b>	<b> 0,00</b>	<b> 438,32</b>	<b> 0,00</b>	
				<b> EJERCICIO 2033</b>	<b> 438,32</b>	<b> 26/08/2008</b>	<b> 20%</b>	<b> 0,00</b>	<b> 438,32</b>	<b> 0,00</b>	
				<b> EJERCICIO 2034</b>	<b> 438,32</b>	<b> 26/08/2008</b>	<b> 20%</b>	<b> 0,00</b>	<b> 438,32</b>	<b> 0,00</b>	
				<b> EJERCICIO 2035</b>	<b> 438,32</b>	<b> 26/08/2008</b>	<b> 20%</b>	<b> 0,00</b>	<b> 438,32</b>	<b> 0,00</b>	
				<b> EJERCICIO 2036</b>	<b> 438,32</b>	<b> 26/08/2008</b>	<b> 20%</b>	<b> 0,00</b>			

Nº	CUENTAS PARA PROCESOS DE INFORMACIÓN	CUENTA	Localización	Proveedor/Factura	V.ADOQUISIÓN	COMPRA	% Amort	A. Anual	A. Acum.	Valor Real	F. baja
86	3 PUNTOS WIFI (SERIERS)	2170062700	E. p.baja - 1 p. 1*	Proveedor/Factura No Fra * Aib. ECG3400380 Haw. Psc EJERCICIO 2009	8.857,00 €	27/11/2009	20%	0,00 €	8.857,00 €	112,00 €	0,00 €
87	1 SCANNER FUJITSU SCANSNAP S1500	2170062700	Secretaría	Proveedor/Factura EJERCICIO 2011	749,70 €	32/12/2011	20%	0,00 €	749,70 €	749,70 €	0,00 €
88	1 Impresora HP LaserJet P4015X CB511A	2170062700	Secretaría	Fra.3D24759 H.P.(Conf.FEDER)	1.238,55 €	14/02/2012	20%	0,00 €	1.238,55 €	1.238,55 €	0,00 €
89	1 Impresora HP Color LaserJet CP2025 N CB494	2170062700	Dirección	Fra.3D24759 H.P.(Conf.FEDER)	542,52 €	14/02/2012	20%	0,00 €	542,52 €	542,52 €	0,00 €
90	1 Impresora Color LaserJet CP2025 D CB457A	2170062700	Vallija	Fra.3D24759 H.P.(Conf.FEDER)	324,50 €	14/02/2012	20%	0,00 €	324,50 €	324,50 €	0,00 €
91	1 Impresora HP OfficeJet Pro K8600 color	2170062700	Secretaría	Fra.3D24759 H.P.(Conf.FEDER)	486,24 €	14/02/2012	20%	0,00 €	486,24 €	486,24 €	0,00 €
92	Equipamiento Tecnológico F. Feder				2.591,81 €			0,00 €	2.591,81 €	2.591,81 €	0,00 €
92.1	1 Ordenador personal HP Compaq 6500 Pro MT	2170062701	Sala de estudio	No Fra * Aib. ECG3400380 Haw. Psc							
92.2	1 Ordenador personal HP Compaq 6500 Pro MT	2170062701	Sala de estudio	No Fra * Aib. ECG3400380 Haw. Psc							
92.3	1 Ordenador personal HP Compaq 6500 Pro MT	2170062701	Sala de estudio	No Fra * Aib. ECG3400380 Haw. Psc							
92.4	1 Ordenador personal HP Compaq 6500 Pro MT	2170062701	Sala de estudio	No Fra * Aib. ECG3400380 Haw. Psc							
92.5	1 Ordenador personal HP Compaq 6500 Pro MT	2170062701	Dirección	No Fra * Aib. ECG3400380 Haw. Psc							
92.6	1 Ordenador personal HP Compaq 6500 Pro MT	2170062701	Sala de estudio	No Fra * Aib. ECG3400380 Haw. Psc							
92.7	1 Ordenador personal HP Compaq 6500 Pro MT	2170062701	Sala de estudio	No Fra * Aib. ECG3400380 Haw. Psc							
92.8	1 Ordenador personal HP Compaq 6500 Pro MT	2170062701	Secretaría (MANUEL)	No Fra * Aib. ECG3400380 Haw. Psc							
92.9	1 Ordenador personal HP Compaq 6500 Pro MT	2170062701	Secretaría (MANUEL)	No Fra * Aib. ECG3400380 Haw. Psc							
92.10	1 Ordenador personal HP Compaq 6500 Pro MT	2170062701	Oficina de Emergencia	No Fra * Aib. ECG3400380 Haw. Psc							
92.11	1 Ordenador portátil HP EliteBook 8470p N6 DE	2170062701	Consejería (Profesores)	No Fra * Aib. 7060885221 Tech Data	11.518,03 €	25/11/2013	20%	0,00 €	11.518,03 €	11.518,03 €	0,00 €
92.12	1 Ordenador portátil HP EliteBook 8470p N6 DE	2170062701	BAIA 31/12/18	No Fra * Aib. 7060885221 Tech Data							
92.13	1 Pantalla de Proyección TRAUUX 200X200 N6 DE	2170062701	Sala vallija	No Fra * Aib. 33-165477 Charmek							
92.14	1 Pantalla HP Compaq LE2002a-LED-21.5" N6 SE	2170062701	Secretaría Mostrador (SONIA)	No Fra * Aib. ECG3400380 Haw. Psc							
92.15	1 Pantalla HP Compaq LE2002a-LED-21.5" N6 SE	2170062701	Secretaría Mostrador (MANOLO)	No Fra * Aib. ECG3400380 Haw. Psc							
92.16	1 Pantalla HP Compaq LE2002a-LED-21.5" N6 SE	2170062701	Secretaría (MANOLO)	No Fra * Aib. ECG3400380 Haw. Psc							
92.17	1 Pantalla HP Compaq LE2002a-LED-21.5" N6 SE	2170062701	Despacho Secretario	No Fra * Aib. ECG3400380 Haw. Psc							
92.18	1 Pantalla HP Compaq LE2002a-LED-21.5" N6 SE	2170062701	Biblioteca	No Fra * Aib. ECG3400380 Haw. Psc							
92.19	1 Pantalla HP Compaq LE2002a-LED-21.5" N6 SE	2170062701	Oficina de Emergencia	No Fra * Aib. ECG3400380 Haw. Psc							
92.20	1 Pantalla HP Compaq LE2002a-LED-21.5" N6 SE	2170062701	Dirección (SONIA)	No Fra * Aib. ECG3400380 Haw. Psc							
92.21	1 Pantalla HP Compaq LE2002a-LED-21.5" N6 DE	2170062701	Hall entrada	No Fra * Aib. ECG3400380 Haw. Psc							
93	Equipamiento Tecnológico F. Feder				1.429,40 €	19/12/2013	20%	0,00 €	1.429,40 €	1.429,40 €	0,00 €
93.1	1 Webcam Logitech HD Pro C920 N6 Serie 1331L	2170062701	Secretaría	Fra. NF FF113908 Tecnol. Ident. EJERCICIO 2013	12.947,43 €	19/12/2013	20%	0,00 €	12.947,43 €	12.947,43 €	0,00 €
94	Equipamiento Tecnológico F. Feder (2013) Vallija Virtual										
94.1	1 Impresora Lexmark MS311DN (13/11/11)	2170062701	Sala vallija	No Fra * Aib. 61-519267/5 Lexmark	2.452,84 €	02/01/2014	20%	0,00 €	2.452,84 €	2.452,84 €	0,00 €
94.2	1 Impresora Lexmark MS311DN (13/11/11)	2170062701	Sala vallija	No Fra * Aib. 61-519267/5 Lexmark	1.226,42 €	02/01/2014	20%	0,00 €	1.226,42 €	1.226,42 €	0,00 €
94.3	1 Impresora Lexmark MS311DN (13/11/11)	2170062701	Sala vallija	No Fra * Aib. 61-519267/5 Lexmark	1.226,42 €	02/01/2014	20%	0,00 €	1.226,42 €	1.226,42 €	0,00 €
94.4	1 Servidor de Vallija Virtual HP Oracle N6 Serie C2	2170062701	Secretaría	Fra. NF 30361492 H. Packard (31/07)	3.889,52 €	02/01/2014	20%	0,00 €	3.889,52 €	3.889,52 €	0,00 €
94.5	Sala AVIP 1 PLUS F. FEDER										
94.5.1	Periférico Sony VPL SW536 N6 Serie: 5005382	2170062701									
94.5.2	Pantalla Promethean AB387 N6 Serie: C1307256	2170062701									
94.5.3	Logitech HD Pro HD Webcam C920 N6 Serie: C1307256	2170062701									
94.5.4	Componente Jabra speak 410 USB (5-706991) O2	2170062701									
94.5.5	Componente visión technocomm V2 módulo VC	2170062701									
94.5.6	Componente visión technocomm V2 módulo UI	2170062701									
94.5.7	Componente visión technocomm V2 10M Cable	2170062701									
94.5.8	Componente cable de conexión VGA 15p M/m 3	2170062701									
94.5.9	Materia prima cable de conexión USB tipo A -	2170062701									
94.5.10	Componente cable multimedia audio stereo j	2170062701									
94.5.11	Instalación, IOSTEGS, configuración de equip	2170062701									
94.5.12	Periférico 810/HP ProDataSrv P2E1	2170062701									
98	Equipamiento Tecnológico Fondos FEDER				4162,4 €	31/08/2014	20%	0,00 €	4162,40 €	4162,40 €	0,00 €
98.1	100 Multifuncional HP LaserJet Pro MFP M425DN N6	2170062701	DESPACHO CALIDAD (BEGOÑA)	Proveedor/Factura Hewlett Packard España SL Fra. NF	572,33 €	19/01/2015	20%	5,64 €	572,33 €	572,33 €	0,00 €
98.2	100 Multifuncional HP LaserJet Pro MFP M425DN N6	2170062701	DIRECTOR	Proveedor/Factura Hewlett Packard España SL Fra. NF	572,33 €	19/01/2015	20%	5,64 €	572,33 €	572,33 €	0,00 €
98.3	101 Multifuncional Color HP LaserJet Color MFP M425DN N6	2170062701	GESTION ECONOMICA	Proveedor/Factura Hewlett Packard España SL Fra. NF	592,90 €	19/01/2015	20%	5,85 €	592,90 €	592,90 €	0,00 €
98.4	102 Impresora HP LJ Enter 700 M712DN N6 Serie: CH	2170062701	SECRETARIA	Proveedor/Factura Hewlett Packard España SL Fra. NF	2.340,14 €	19/01/2015	20%	23,08 €	2.340,14 €	2.340,14 €	0,00 €
98.5	103 Ordenador Portátil Lenovo - Licencia S.O. W7 F	2170062701	MJ SUAREZ BARBA	Proveedor/Factura Informatica El Corte Ingles Fra. N6	735,53 €	27/01/2015	20%	10,48 €	735,53 €	735,53 €	0,00 €
98.6	104 Ordenador Portátil Lenovo - Licencia S.O. W7 F	2170062701	VALUA	Proveedor/Factura Informatica El Corte Ingles Fra. N6	735,53 €	27/01/2015	20%	10,48 €	735,53 €	735,53 €	0,00 €
98.7	105 Ordenador Portátil Lenovo - Licencia S.O. W7 F	2170062701	VALUA	Proveedor/Factura Informatica El Corte Ingles Fra. N6	735,53 €	27/01/2015	20%	10,48 €	735,53 €	735,53 €	0,00 €
98.8	106 Ordenador Portátil Lenovo - Licencia S.O. W7 F	2170062701	VALUA	Proveedor/Factura Informatica El Corte Ingles Fra. N6	735,53 €	27/01/2015	20%	10,48 €	735,53 €	735,53 €	0,00 €
98.9	107 Ordenador Portátil Lenovo - Licencia S.O. W7 F	2170062701	VALUA	Proveedor/Factura Informatica El Corte Ingles Fra. N6	735,53 €	27/01/2015	20%	10,48 €	735,53 €	735,53 €	0,00 €
98.10	108 Ordenador Portátil Lenovo G1 Tablet Convertible	2170062701	VALUA	Proveedor/Factura Qed Systems Fra. NF 201506024	1.450,79 €	19/06/2015	20%	134,35 €	1.450,79 €	1.450,79 €	0,00 €
98.11	109 HP EliteBook Revolve 810 G1 Tablet Convertible	2170062701	AULA VALUA	Proveedor/Factura Qed Systems Fra. NF 201506024	1.450,79 €	19/06/2015	20%	134,35 €	1.450,79 €	1.450,79 €	0,00 €
98.12	110 Monitor Modelo M-24 SAMSUNG S24C450B N6	2170062701	SECRETARIA	Proveedor/Factura El Corte Ingles Fra. NF 6142032670	192,8 €	27/01/2015	20%	2,75 €	192,80 €	192,80 €	0,00 €
98.13	111 Monitor Modelo M-24 SAMSUNG S24C450B N6	2170062701	SECRETARIA	Proveedor/Factura El Corte Ingles Fra. NF 6142032670	192,8 €	27/01/2015	20%	2,75 €	192,80 €	192,80 €	0,00 €
98.14	112 Monitor Modelo M-24 SAMSUNG S24C450B N6	2170062701	HALL ENTRADA	Proveedor/Factura El Corte Ingles Fra. NF 6142032670	192,8 €	27/01/2015	20%	2,75 €	192,80 €	192,80 €	0,00 €
98.15	113 Monitor Modelo M-24 SAMSUNG S24C450B N6	2170062701	GESTION ECONOMICA	Proveedor/Factura El Corte Ingles Fra. NF 6142032670	192,8 €	27/01/2015	20%	2,75 €	192,80 €	192,80 €	0,00 €
98.16	114 Escáner Fujitsu ScanSnap S1500 N6 Serie: A0PB	2170062701	AULA TRIBUNAL	Proveedor/Factura Fujitsu Technology Solutions SAUF	561,44 €	09/01/2015	20%	5,61 €	561,44 €	561,44 €	0,00 €
98.17	115 Escáner Fujitsu ScanSnap S1500 N6 Serie: A0PB	2170062701	AULA TRIBUNAL	Proveedor/Factura Fujitsu Technology Solutions SAUF	561,44 €	09/01/2015	20%	5,61 €	561,44 €	561,44 €	0,00 €
98.18	116 Escáner Fujitsu ScanSnap S1500 N6 Serie: A0PB	2170062701	SECRETARIA	Proveedor/Factura Fujitsu Technology Solutions SAUF	561,44 €	09/01/2015	20%	5,61 €	561,44 €	561,44 €	0,00 €
98.19	117 Multifuncional producción color Canon IR ADV	2170062701	SECRETARIA	Proveedor/Factura Canon España SA Fra. NF 30066072	3754,03 €	02/01/2015	20%	0,00 €	3754,03 €	3754,03 €	0,00 €
98.20	121 Pedestal ADV C2000 N6 Serie: LYB52513	2170062701	SECRETARIA	Proveedor/Factura Canon España SA Fra. NF 30066072	398,11 €	02/01/2015	20%	0,00 €	398,11 €	398,11 €	0,00 €
					11.731,18 €			0,00 €	11.731,18 €	11.731,18 €	0,00 €
					12.947,43 €			0,00 €	12.947,43 €	12.947,43 €	0,00 €
					11.731,18 €			0,00 €	11.731,18 €	11.731,18 €	0,00 €
					11.731,18 €			0,00 €	11.731,18 €	11.731,18 €	0,00 €
					4162,4 €			0,00 €	4162,40 €	4162,40 €	0,00 €
					19.119,79 €			417,61 €	19.118,78 €	19.118,78 €	0,00 €

Nº	EQUIPOS PARA PROCESOS DE INFORMACIÓN	CUENTA	Localización	Proveedor/Factura	V.ADOQUISICIÓN	COMPRA	% Amort	A. Anual	A. Acum.	Valor Real	F. Baja
124	Impresora Ticket-EPSON TM-T20II	2170062700	BIBLIOTECA	Iuis Pintero Fra. Nº 11	159,9	08/02/2016	20%	35,01	156,77	3,14	
125	SAI	2170062700	AULA EXAMENES	Abacco Ord. Fra. Nº G2016/577	408,38	20/07/2016	20%	81,68	363,63	44,75	
				<b> EJERCICIO 2016</b>	<b>568,28 €</b>			<b>113,69 €</b>	<b>520,39 €</b>	<b>47,90 €</b>	
129	PIZARRA INTERACTIVA PROMETHEAN Y VIDEOPR	2170062700	AULA 3	ARTE Y SONIDO FRA. Nº FAV/204	2017,52	20/04/2017	20%	403,50	1493,51	524,01	
130	PIZARRA INTERACTIVA PROMETHEAN Y VIDEOPR	2170062700	AULA 6	ARTE Y SONIDO FRA. Nº FAV/203	2017,52	20/04/2017	20%	403,50	1493,51	524,01	
131	FOTOCOPIADORA KONICA MINOLTA BIZHUB C-24	2170062700	CONSERVIA	COPADOPRAS COSTALUZ FRA. Nº 693	1161,65	20/04/2017	20%	232,32	860,89	301,72	
				<b> EJERCICIO 2017</b>	<b>5.196,65 €</b>			<b>1.039,32 €</b>	<b>3.847,90 €</b>	<b>1.349,75 €</b>	
132	ORDENADOR SOCTECH NeG63 Slim/Flex i3-7100	2170062700	AULA 4	ABACO S&M INTEGRALES FRA.Nº G24	566,82	05/04/2018	20%	113,36	310,59	256,23	
133	ORDENADOR SOCTECH NeG63 Slim/Flex i3-7100	2170062700	ALMACEN ANEXO SECRETARIA	ABACO S&M INTEGRALES FRA.Nº G24	566,82	05/04/2018	20%	113,36	310,59	256,23	
134	ORDENADOR SOCTECH NeG63 Slim/Flex i3-7100	2170062700	BIBLIOTECA	ABACO S&M INTEGRALES FRA.Nº G24	566,82	05/04/2018	20%	113,36	310,59	256,23	
135	ORDENADOR SOCTECH NeG63 Slim/Flex i3-7100	2170062700	BIBLIOTECA	ABACO S&M INTEGRALES FRA.Nº G24	566,82	05/04/2018	20%	113,36	310,59	256,23	
136	ORDENADOR SOCTECH NeG63 Slim/Flex i3-7100	2170062700	ALMACEN ANEXO SECRETARIA	ABACO S&M INTEGRALES FRA.Nº G24	566,82	05/04/2018	20%	113,36	310,59	256,23	
137	ORDENADOR SOCTECH NeG63 Slim/Flex i3-7100	2170062700	SECRETARIA	ABACO S&M INTEGRALES FRA.Nº G24	566,82	05/04/2018	20%	113,36	310,59	256,23	
138	ORDENADOR SOCTECH NeG63 Slim/Flex i3-7100	2170062700	DIRECTOR	ABACO S&M INTEGRALES FRA.Nº G24	566,82	05/04/2018	20%	113,36	310,59	256,23	
139	ORDENADOR SOCTECH NeG63 Slim/Flex i3-7100	2170062700	BEGOÑA (CALIDAD)	ABACO S&M INTEGRALES FRA.Nº G24	566,82	05/04/2018	20%	113,36	310,59	256,23	
140	ORDENADOR SOCTECH NeG63 Slim/Flex i3-7100	2170062700	AULA 13	ABACO S&M INTEGRALES FRA.Nº G24	566,82	05/04/2018	20%	113,36	310,59	256,23	
141	SAI SALICRU SPS.1500VA/900WW-LINE INTER	2170062700	SECRETARIA	ABACO S&M INTEGRALES FRA.Nº G24	175,45	05/04/2018	20%	35,09	96,14	79,31	
142	SAI SALICRU SPS.1500VA/900WW-LINE INTER	2170062700	SECRETARIA	ABACO S&M INTEGRALES FRA.Nº G24	175,45	05/04/2018	20%	35,09	96,14	79,31	
143	PROYECTOR OPTOMA DS349 3300 LUMENS SVGA	2170062700	AULA VALUJA	ABACO S&M INTEGRALES FRA.Nº G24	407,17	05/04/2018	20%	81,43	223,11	184,06	
144	PROYECTOR OPTOMA DS349 3300 LUMENS SVGA	2170062700	AULA VALUJA	ABACO S&M INTEGRALES FRA.Nº G24	407,17	05/04/2018	20%	81,43	223,11	184,06	
145	PROYECTOR OPTOMA DS349 3300 LUMENS SVGA	2170062700	AULA VALUJA	ABACO S&M INTEGRALES FRA.Nº G24	407,17	05/04/2018	20%	81,43	223,11	184,06	
146	PROYECTOR OPTOMA DS349 3300 LUMENS SVGA	2170062700	AULA VALUJA	ABACO S&M INTEGRALES FRA.Nº G24	407,17	05/04/2018	20%	81,43	223,11	184,06	
				<b> EJERCICIO 2018</b>	<b>7.080,95 €</b>			<b>1.416,19 €</b>	<b>3.879,98 €</b>	<b>3.200,98 €</b>	
158	PORTATIL PANTALLA TACTIL LENOVO Nº DE SERIE	2170062700	PRESTAMO GESTORA ECONOMICA	DONADO	230,00	18/06/2020	20%	24,70	24,70	205,30	
159	PORTATIL PANTALLA TACTIL LENOVO Nº DE SERIE	2170062700	SECRETARIA	DONADO	230,00	18/06/2020	20%	24,70	24,70	205,30	
				<b> EJERCICIO 2020</b>	<b>460,00 €</b>			<b>49,40 €</b>	<b>49,40 €</b>	<b>410,60 €</b>	
				<b> EQUIPO PROC. INF.</b>	<b>147.304,09 €</b>			<b>3.036,21 €</b>	<b>142.294,87 €</b>	<b>5.009,22 €</b>	



**INVENTARIO DE LOS BIENES DE CAPITAL DEL CENTRO ASOCIADO UNED-HUELVA**  
DETALLE AMORTIZACIONES

**2020**

Nº	INTANGIBLE	CUENTA	Localización	Proveedor/Factura	V.ADOQUISICIÓN	COMPRA	% Amort	A. Anual	A. Acum.	Valor Real
1	APLICACIÓN PRESUPUESTARIA Y CONTABLE	2060064000	GESTION ECONOMICA	APLICACIONES INFORMATICAS IMARK	1.815,00	16/05/2018	20%	363,00 €	953,75 €	861,25 €

RESUMEN AMORTIZACIONES		CUOTA 2020	
APLICACION INFCA.	363,00		
INV. ACTIVOS CEDIDOS	2.804,91	3.167,91	INMATERIAL
EQUIPO PROC. INFORMACIÓN	3.036,21		
MOBILIARIO	181,50		
OTRO INMOV. MATERIAL	545,30		
FONDOS BIBLIOGRÁFICOS	7.082,71	10.845,72	MATERIAL
<b>TOTAL</b>	<b>14.013,63 €</b>		

**GASTOS INVENTARIABLES 2020**

ACTIVO: OTRO INMOV. MATERIAL					
BAJA POR NUEVO UMBRAL /GOTOS INVENTARIABLES	CUENTA	PRECIO ADQUISICIÓN	V.C. 2018	VC 2019	VC 2020
INV. Nº 6 FRIGORIFICO	6290022604	129,00	83,83	70,93	58,03
<b>TOTAL OTRO INMOV. MATERIAL</b>	<b>TOTAL</b>	<b>129,00</b>	<b>83,83</b>	<b>70,93</b>	<b>58,03</b>

ACTIVO: MOBILIARIO					
BAJA POR NUEVO UMBRAL/GOTOS INVENTARIABLES	CUENTA	PRECIO ADQUISICIÓN	V.C. 2018	VC 2019	VC 2020
MOBILIARIO ANTERIOR 2007 A VALOR RESIDUAL	6290022604	10675,00	10675,00	10675,00	10675,00
INVENTARIO Nº 4 PERCHAS Y PARAGUEROS	6290022604	112,09	0,00	0,00	0,00
RETIRADO DE USO EN EL 2019		-3670,00		-3670,00	-3670,00
MOBILIARIO DONADO 2019 CA MADRID A VALOR RESIDUAL	6290022604	5095,00		5095,00	5095,00
MAMPARAS DE PROTECCIÓN SECRET. Y BIBLIOTECA	6290022604	117,45			110,56
<b>TOTAL OTRO MOBILIARIO</b>	<b>TOTAL</b>	<b>12329,54</b>	<b>10675</b>	<b>12100,00</b>	<b>12210,56</b>

ACTIVO: EPIS					
BAJA POR NUEVO UMBRAL /GOTOS INVENTARIABLES	CUENTA	PRECIO ADQUISICIÓN	V.C. 2018	VC 2019	VC 2020
INV. Nº 8 PANTALLA TRIPODE CONSEJERIA	6290022604	99,48	0,00	0,00	0,00
INV. Nº 9 SILLA RONDO	6290022604	121,80	0,00	0,00	0,00
INV. Nº 57 TECLADO	6290022604	54,91	0,00	0,00	0,00
INV Nº 72 ES GFS FREIGHT AULA INFCA	6290022604	7,15	0,00	0,00	0,00
INV. Nº 73 PROYECTOR	6290022604	100,00	20,00	0,00	0,00
INV. Nº 74 PROYECTOR	6290022604	100,00	20,00	0,00	0,00
INV. Nº 75 PROYECTOR	6290022604	100,00	20,00	0,00	0,00
INV. Nº 76 PROYECTOR	6290022604	100,00	20,00	0,00	0,00
INV. Nº 77 PROYECTOR	6290022604	100,00	20,00	0,00	0,00
INV. Nº 78 PROYECTOR	6290022604	100,00	20,00	0,00	0,00
INV. Nº 79 PROYECTOR	6290022604	100,00	20,00	0,00	0,00
INV. Nº 80 PROYECTOR	6290022604	100,00	20,00	0,00	0,00
INV. Nº 81 PROYECTOR	6290022604	100,00	20,00	0,00	0,00
INV. Nº 82 PROYECTOR	6290022604	100,00	20,00	0,00	0,00
INV. Nº 95 DISCO DURO	6290022604	78,64	1,12	0,00	0,00
INV. Nº 96 GRABADORA	6290022604	45,99	2,52	0,00	0,00
INV. Nº 97 GRABADORA	6290022604	45,99	2,52	0,00	0,00
INV. Nº 111 DISCO DURO EXTERNO	6290022604	82,28	24,08	0,00	0,00
INV. Nº 122 ESCANER	6290022604	100,00	100,00	100,00	0,00
INV. Nº 123 SCANER	6290022604	100,00	100,00	100,00	100,00
INV. Nº 126 CAMARA WEBCAM	6290022604	25,99	17,13	11,93	6,73
INV. Nº 127 CAMARA WEBCAM	6290022604	25,99	17,15	11,95	6,75
INV. Nº 128 CAMARA WEBCAM	6290022604	25,99	17,15	11,95	6,75
INV. Nº 147 MICROFONO PLANTRONICS P6 300-PLUG AND PLA	6290022604	18,75	15,98	12,23	8,48
INV. Nº 148 MICROFONO PLANTRONICS P6 300-PLUG AND PLA	6290022604	18,75	15,98	12,23	8,48
INV. Nº 149 MICROFONO PLANTRONICS P6 300-PLUG AND PLA	6290022604	18,75	15,98	12,23	8,48
INV. Nº 150 MICROFONO PLANTRONICS P6 300-PLUG AND PLA	6290022604	18,75	15,98	12,23	8,48
INV. Nº 151 MICROFONO PLANTRONICS P6 300-PLUG AND PLA	6290022604	18,75	15,98	12,23	8,48
INV. Nº 152 LOGITECH C270 WEBCAM HD 720P 3Mpx USB NEG	6290022604	38,73	33,00	25,25	17,50
INV. Nº 153 LOGITECH C270 WEBCAM HD 720P 3Mpx USB NEG	6290022604	38,73	33,00	25,25	17,50
INV. Nº 154 LOGITECH C270 WEBCAM HD 720P 3Mpx USB NEG	6290022604	38,73	33,00	25,25	17,50
INV. Nº 155 SWITCH TP-LINK 5 PTOS GIGABIT 10/100/1000 TL-SG	6290022604	19,00	16,19	12,39	8,59
INV. Nº 156 SWITCH TP-LINK 8 PTOS 10/100/1000 TL-SG1008D	6290022604	29,00	24,71	18,91	13,11
INV. Nº 157DISCO DURO EXTERNO MAXTOR STSH-M101TCBM 2,5" NUMERO SERIE NM1		52,59	44,81	34,21	23,61
<b>TOTAL EQUIPO PROCESO INFORMACION</b>	<b>TOTAL</b>	<b>2124,74</b>	<b>746,28</b>	<b>438,24</b>	<b>260,44</b>
<b>TOTAL POR GASTOS INVENTARIABLES</b>		<b>14583,28</b>	<b>11505,11</b>	<b>12609,17</b>	<b>12529,03</b>

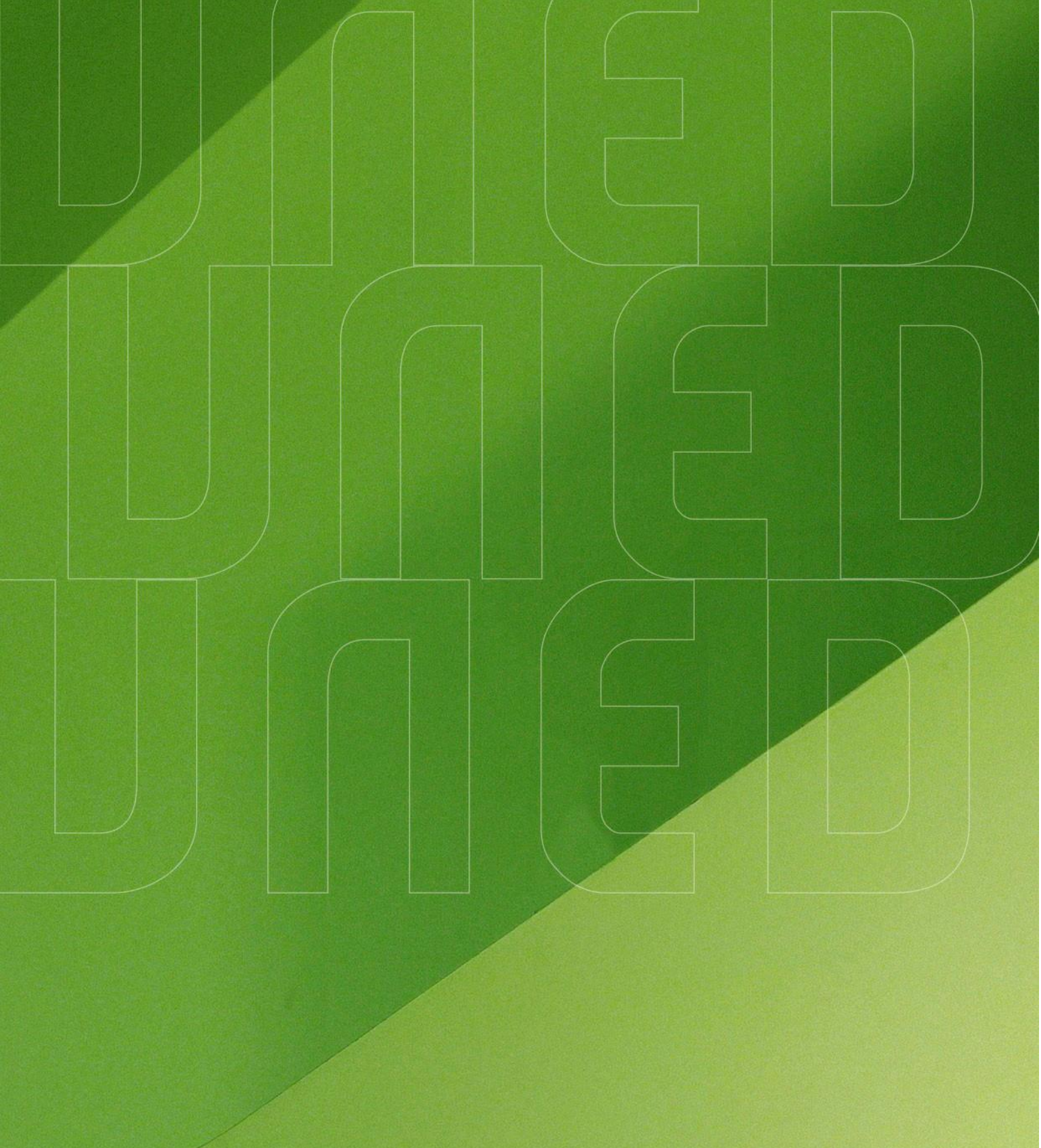

**#SOMOS2030**  
**unedcahuelva.com**

